

SUS

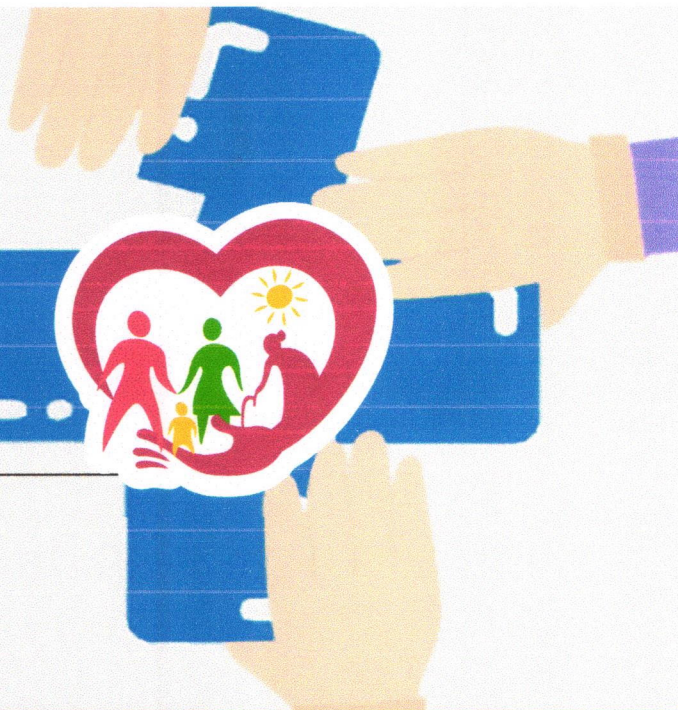

RELATÓRIO ANUAL DE GESTÃO SAÚDE 2022

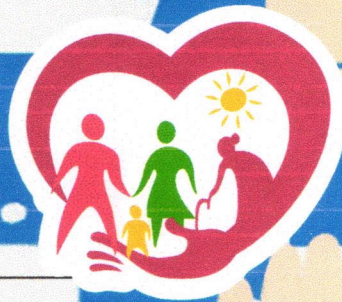

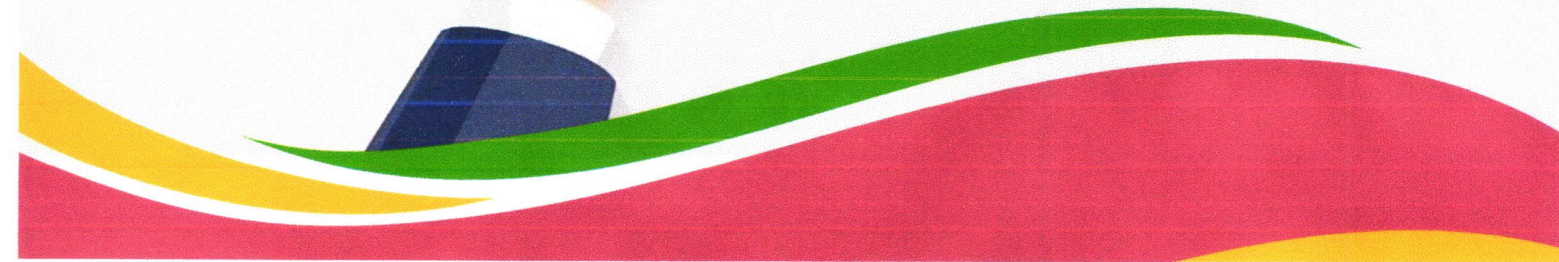
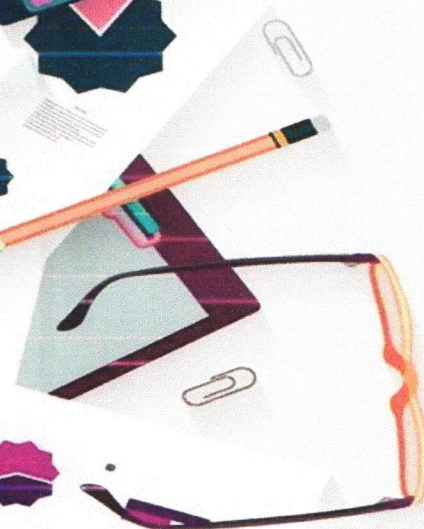
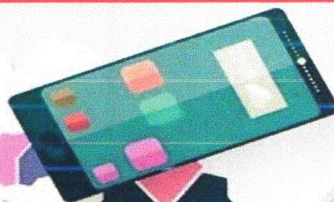
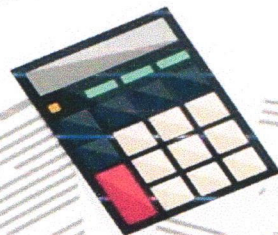
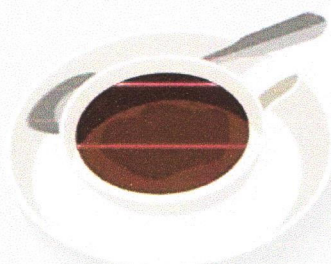
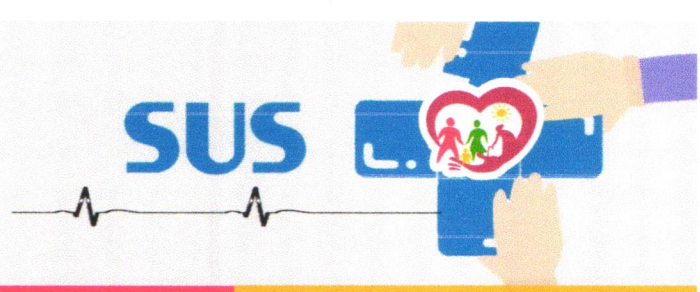

**RELATÓRIO ANUAL DE GESTÃO
SÃO DOMINGOS- 2022**



Saúde da Família





ESTADO DE SERGIPE
PREFEITURA MUNICIPAL DE SÃO DOMINGOS
SECRETARIA MUNICIPAL DE SAÚDE
FUNDO MUNICIPAL DE SAÚDE

RELATÓRIO ANUAL DE GESTÃO- 2022

JOSÉ VAGNER ALVES DE OLIVEIRA

PREFEITO MUNICIPAL

ADUILSON TIMÓTEO DE MACEDO

Vice - PREFEITO MUNICIPAL

ANDRESSA ALVES DE OLIVEIRA

SECRETÁRIO MUNICIPAL DE SAÚDE

MILKA THAIS FERREIRA SOUZA VASCONCELOS

COORDENADORA MUNICIPAL DE ATENÇÃO BÁSICA

LAISA CARDOSO TIMÓTEO SANTOS

COORDENADORA MUNICIPAL DE VIGILÂNCIA EPIDEMIOLÓGICA

RENATO NASCIMENTO FRAGA

COORDENADOR MUNICIPAL DE VIGILÂNCIA SANITÁRIA

GLORIA MARIA ALMEIDA DOS ANJOS

ASSISTÊNCIA FARMACÊUTICA

CLAUDETE SANTOS LIMA CURVELO

COORDENADOR MUNICIPAL DE ENDEMIAS

MARIA BISPO DOS SANTOS SILVA

COORDENADORA MUNICIPAL DE REGULAÇÃO

CLEVERTON SANTOS SILVA

COORDENADOR MUNICIPAL DE DEPARTAMENTO PESSOAL
OUVIDOR MUNICIPAL DO SUS

NATALY DE OLIVEIRA FAGUNDES DA COSTA

GERENTE DO CAPS

JOELMA DE JESUS SIQUEIRA

GERENTE DA CLÍNICA DE SAÚDE DA FAMÍLIA GOVERNADOR MARCELO DÉDA CHAGAS

CONSELHO MUNICIPAL DE SAÚDE
- 2022 –

Mesa Diretora

ALESSANDRA PASSOS DE SANTANA
PRESIDENTE

RENATO NASCIMENTO FRAGA

Vice-Presidente

JORGE TADEU ARAUJO SANTOS

1º - Secretário

JANICLECIO CUNHA MACEDO

2º - Secretário

HORTENCIA SOUZA DOS SANTOS

Secretária Executiva

DEMAIS MEMBROS DO CONSELHO
2022 – 2023

RONALDO DOS SANTOS

THIAGO DE JESUS SANTOS

CLEVERTON SANTOS SILVA

ANDRESSA ALVES DE OLIVEIRA

RILVA PASSOS DE ANDRADE SANTOS

JANICLECIO CUNHA MACEDO

MARINALVA DA COSTA

JORGE TADEU ARAUJO SANTOS

LENILDE CRUZ DE SANTANA

DECILVANIO OLIVEIRA DOS SANTOS



ORGANOGRAMA DA SECRETARIA DE SAÚDE
ESTRUTURA BÁSICA

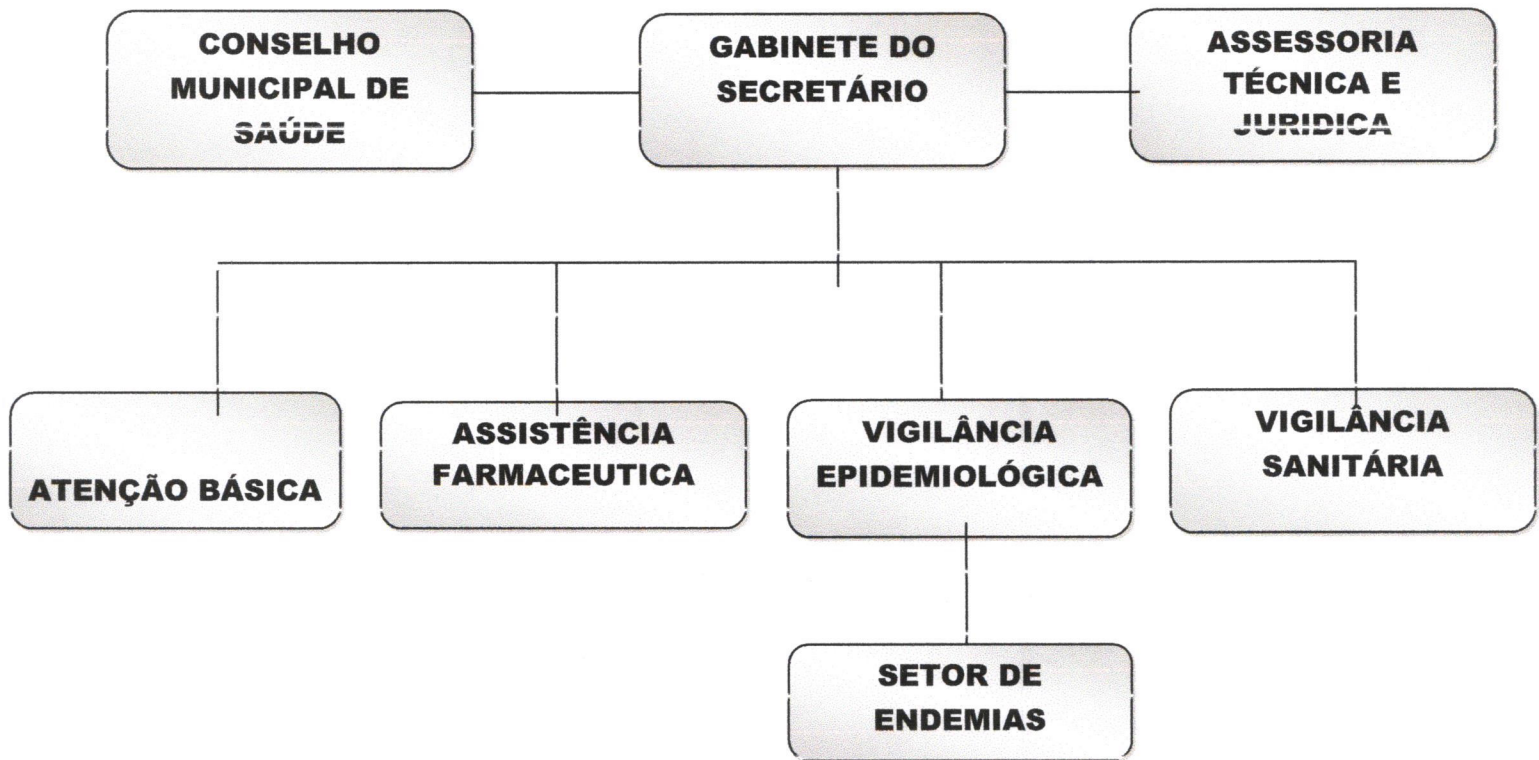

1. IDENTIFICAÇÃO:

1.1 INFORMAÇÕES TERRITORIAIS:

UF	SE
ESTADO	Sergipe
ÁREA	102,5 km ²
POPULAÇÃO ESTIMADA	11 276 hab.

Fonte: IBGE, 2023.

1.2 SECRETARIA DE SAÚDE

NOME DO ÓRGÃO	Secretaria Municipal de Saúde
NÚMERO CNES	6318940
CNPJ	11.785.684/0001-09
Endereço	Rua Professora Ivanilde da Silva Santos, SN
Telefone	(79) 34551717
E-mail:	saudesadomingos@outlook.com

1.3 INFORMAÇÕES DA GESTÃO

Governador (a)	Fábio Mitidieri
Secretário de Saúde em Exercício	Andressa Alves de Oliveira
Telefone secretário	(79) 99986-1154
E-mail secretário	ani.bo@hotmail.com

1.4 FUNDO DE SAÚDE

Lei de Criação	Lei 08
Data de Criação	23/04/1993
CNPJ	11.785.684/0001-09
Natureza Jurídica	Fundo Público
Nome do gestor do Fundo	Andressa Alves de Oliveira

1.5 PLANO DE SAÚDE

PERÍODO DO PLANO DE SAÚDE	2022- 2025
STATUS DO PLANO	APROVADO PELO CMS

1.6 INFORMAÇÕES SOBRE REGIONALIZAÇÃO

REGIÃO	ÁREA (KM²)	POPULAÇÃO (Hab)
Nordeste	1.558.000 km ²	53,59 milhões

Fonte: IBGE.



1.7 CONSELHO DE SAÚDE

Lei de Criação	Lei 08/1993	
Instrumento legal		
Data de Criação	23/04/1993	
Presidente do CMS	Maria Bispo dos Santos Silva	
Segmento	Trabalhador	
Contato	79 – 99852-3164	
E-mail		
Data da Eleição		
Data da última Conferência de Saúde	21/02/2019	
Número de conselheiros por segmento	Usuários	6 + 6
	Gestores	3 + 3
	Trabalhadores	3 + 3

FONTE: Conselho Municipal de Saúde
Ano de Referência: 2022.



2. INTRODUÇÃO

No Relatório Anual de Gestão da Saúde estão contidos as diretrizes, objetivos, estimativa de gastos e metas a serem atingidas, estratégias de ação e compromissos de governo para o setor, de acordo com a perspectiva do Sistema Único de Saúde. Para uma efetiva assistência à saúde da população, enfatizou-se um conjunto de ações que levam à promoção a saúde e prevenção de doenças. Segundo a Organização Mundial da Saúde (OMS) “saúde não é apenas a ausência de doença, mas uma situação de perfeito bem-estar físico, mental e social”.

A promoção à saúde visa oferecer uma melhoria nas condições de vida da população, objetivando o direito dos mesmos, levando em consideração os princípios da concepção holística da equidade, da inter e intrasetorialidade, formando assim uma estratégia de produção de saúde. A assistência à saúde do cidadão é baseada na integralidade, que segundo o Ministério da Saúde “é um conjunto articulado e contínuo de ações e serviços preventivos e curativos, individuais e coletivos, exigido para cada caso atenção em todos os níveis de complexidade do sistema”.

O município de São Domingos/SE, em busca da integralidade da assistência na saúde, traça metas e diretrizes para sistematizar as ações da Rede de Atenção Básica de Saúde. Através dessas metas e diretrizes o Plano de Saúde visa padronizar e melhorar a saúde individual e coletiva, pois investir na prevenção, promoção e recuperação da saúde, são fatores importantes para melhorar a qualidade de vida da população.

2.1 ATENÇÃO À SAÚDE

O acesso aos serviços de saúde é um direito que é garantido para todos. Um dos grandes desafios do SUS é garantir o acesso da população a ações e serviços de saúde de qualidade. Dentre as conquistas obtidas vimos a expansão da atenção básica, a eliminação e controle de doenças de grande impacto sobre a saúde da população e a cobertura da saúde bucal. O acesso da população aos serviços de saúde deve atender suas necessidades, ter eficiência dos seus gastos e o financiamento adequado.

O município de São Domingos se articula com os serviços pactuados com a rede de atenção básica, ofertando a população serviços de saúde de qualidade como veremos a seguir:

Atenção Básica

O modelo da Atenção Básica municipal é formado atualmente por cinco Equipes de Saúde da Família, uma Equipe de Saúde Bucal (Gov. Marcelo Déda), uma Equipe de Atenção



Primária e Agentes Comunitários de Saúde, e ainda conta com outros profissionais de saúde dando suporte às equipes de Atenção Básica.

Segue a relação das Unidades Básicas de Saúde existentes no município de São Domingos:

UNIDADE DE SAÚDE MARIA MADALENA DE JESUS (EQUIPE 03)
CNES: 4021037
Localizada no Povoado Mangabeira
CSF GOV. MARCELO DÉDA (Comporta as equipes 01, 02, 04 e 05), além da Equipe de Atenção Primária
CNES:7503180
Localizada na Avenida Pedro Alves da Silva, S/Nº

3. DADOS DEMOGRÁFICOS E DE MORBIMORTALIDADE

3.1 População estimada por sexo e faixa etária

De acordo com o Censo Populacional de IBGE de 2010 a população de São Domingos é composta por 10.271 habitantes, com estimativa em 2019 de 11.137 habitantes. O município possui uma área territorial de 102.470 km², com densidade demográfica de 100,23hab/km².

A taxa de mortalidade infantil média na cidade é de 25.97 para 1.000 nascidos vivos. As internações devido a diarreias são de 0.2 para cada 1.000 habitantes. Comparado com todos os municípios do estado, fica nas posições 9 de 75 e 39 de 75, respectivamente. Quando comparado a cidades do Brasil todo, essas posições são de 600 de 5570 e 4284 de 5570, respectivamente.



Pirâmide Etária - 2010

100 ou mais

95 a 99

90 a 94

85 a 89

80 a 84

75 a 79

70 a 74

65 a 69

60 a 64

55 a 59

50 a 54

45 a 49

40 a 44

35 a 39

30 a 34

25 a 29

20 a 24

15 a 19

10 a 14

5 a 9

0 a 4

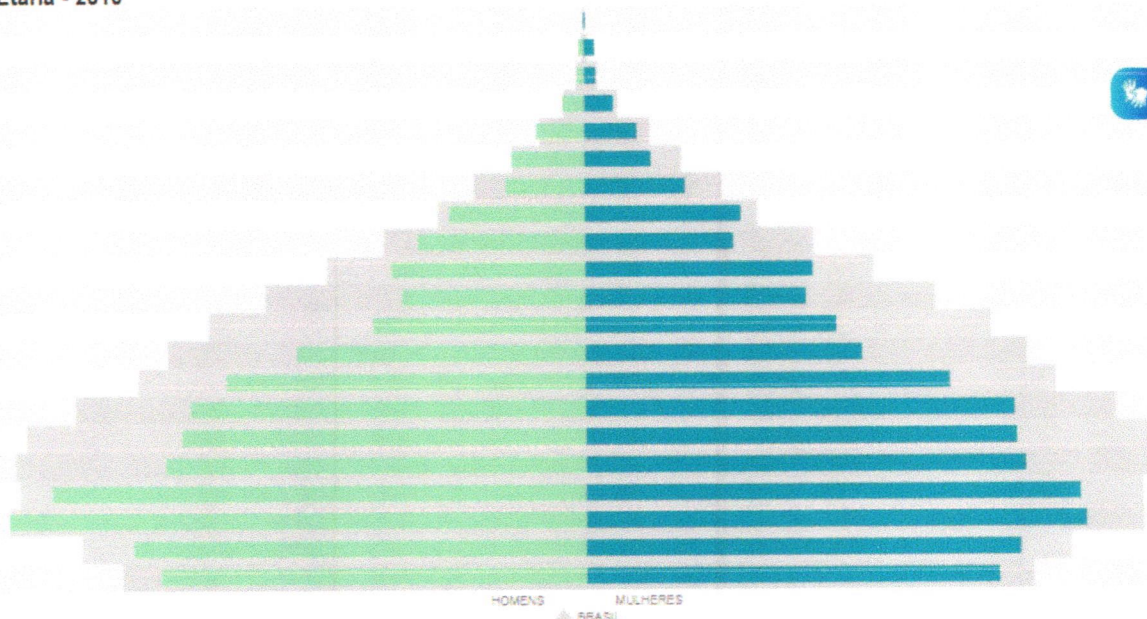

3.2 Nascidos vivos

Número de nascidos vivos por residência da mãe

Unidade	2012	2013	2014	2015	2016	2017	2018	2019	2020	2021	2022
São Domingos	159	138	130	160	128	154	154	129	120	150	136

Fonte: Sistema de Informações sobre Nascidos Vivos

(MS/SVS/DASIS/SINASC/TABNET)/

<http://plataforma.saude.gov.br/natalidade/nascidos-vivos/>

Data da consulta: 07/03/2023

3.3 Principais causas de internação

Morbidade Hospitalar do SUS - por local de residência - Sergipe	
internações por Capítulo CID-10 e Ano processamento	
Município: 280680 SÃO DOMINGOS	
Período: 2022	
Capítulo CID-10	2022
I. Algumas doenças infecciosas e parasitárias	14
II. Neoplasias (tumores)	36
III. Doenças sangue órgãos hemat e transt imunitár	3
IV. Doenças endócrinas nutricionais e metabólicas	7
V. Transtornos mentais e comportamentais	3
VI. Doenças do sistema nervoso	7
VII. Doenças do olho e anexos	2



VIII. Doenças do ouvido e da apófise mastóide	1
IX. Doenças do aparelho circulatório	72
X. Doenças do aparelho respiratório	54
XI. Doenças do aparelho digestivo	70
XII. Doenças da pele e do tecido subcutâneo	2
XIII. Doenças sist osteomuscular e tec conjuntivo	9
XIV. Doenças do aparelho geniturinário	41
XV. Gravidez parto e puerpério	156
XVI. Algumas afec originadas no período perinatal	13
XVII. Malf cong deformid e anomalias cromossômicas	4
XVIII. Sint sinais e achad anorm ex clín e laborat	15
XIX. Lesões enven e alg out conseq causas externas	52
XX. Causas externas de morbidade e mortalidade	-
XXI. Contatos com serviços de saúde	19
Total	580

Fonte: Ministério da Saúde – DATASUS/TABNET. Acessado em: 07 março. 2023.

3.4 Mortalidade por grupos de causas

Mortalidade - por local de residência – Sergipe	
Mortalidade por Capítulo CID-10 e Ano processamento	
Município: 280680 SÃO DOMINGOS	
Período: 2020	
Capítulo CID-10	2020
I. Algumas doenças infecciosas e parasitárias	08
II. Neoplasias (tumores)	12
III. Doenças sangue órgãos hemat e transf imunitár	0
IV. Doenças endócrinas nutricionais e metabólicas	6
V. Transtornos mentais e comportamentais	1
VI. Doenças do sistema nervoso	1
VII. Doença do olho e anexos	0
VIII. Doenças do ouvido e da apófise mastoide	0
IX. Doenças do aparelho circulatório	15
X. Doenças do aparelho respiratório	2
XI. Doenças do aparelho digestivo	4
XII. Doenças da pele e do tecido subcutâneo	0
XIII. Doenças sist osteomuscular e tec conjuntivo	0
XIV. Doenças do aparelho geniturinário	1
XV. Gravidez parto e puerpério	0
XVI. Algumas afec originadas no período perinatal	1
XVII. Malf cong deformid e anomalias cromossômicas	1
XVIII. Sint sinais e achad anorm ex clín e laborat	5
XIX. Lesões enven e alg out conseq causas externas	0
XX. Causas externas de morbidade e mortalidade	8
XI. Contatos com serviços de saúde	0



4. Dados da Produção de Serviços no SUS

4.1. Produção de Atenção Básica

Complexidade: Atenção Básica

Produção Ambulatorial do SUS - Sergipe - por local de atendimento	
Município: 280680 SÃO DOMINGOS	
Período: 2022	
Grupo procedimento	2022
01 Ações de promoção e prevenção em saúde	848
02 Procedimentos com finalidade diagnóstica	836
03 Procedimentos clínicos	4.417
04 Procedimentos cirúrgicos	0
Total	6.101

Fonte: Ministério da Saúde – DATASUS/TABNET. Acessado em: 07/03/2023.

4.2 ANÁLISE DA SITUAÇÃO DE SAÚDE – PRODUÇÕES E MARCADORES

Estratégia de Saúde da Família

Produção Ambulatorial do SUS - Sergipe - por local de atendimento	
Município: 280680 SÃO DOMINGOS	
Profissional - CBO: 223565 ENFERMEIRO DA ESTRATEGIA DE SAUDE DA FAMILIA, 225142 MEDICO DA ESTRATEGIA DE SAUDE DA FAMILIA	
Período: 2022	
Procedimento	2022
0101010010 Atividade Educativa / Orientação em Grupo na Atenção Básica	226
0101010036 Prática Corporal / Atividade Física em Grupo	0
0101040016 Aplicação de Suplementos de Micronutrientes	0
0101040024 Avaliação Antropométrica	4.173
0201020033 Coleta De Material p/ Exame Citopatológico de Colo Uterino	1.134
0201020041 Coleta de Material p/ Exame Laboratorial	4
0201020050 Coleta de Sangue p/ Triagem Neonatal	22
0204030188 Mamografia Bilateral para Rastreamento	37
0214010015 Glicemia Capilar	608
0214010040 Teste Rápido para Detecção de HIV na Gestante ou Pai/Parceiro	299
0214010058 Teste Rápido para Detecção de Infecção pelo HIV	57
0214010066 Teste Rápido de Gravidez	15
0214010074 Teste Rápido para Sífilis	59



0214010082 Teste Rápido para Sífilis na Gestante ou Pai/Parceiro	296
0214010090 Teste Rápido para Detecção de Hepatite C	228
0214010104 Teste Rápido para Detecção de Infecção pelo HBV	198
0301010013 Consulta ao Paciente Curado de Tuberculose (Tratamento Supervisionado)	0
0301010021 Consulta c/ Identificação de Casos Novos de Tuberculose	0
0301010030 Consulta de Profissionais de Nível Superior na Atenção Básica (Exceto Médico)	6.168
0301010064 Consulta Médica em Atenção Básica	10.577
0301010080 Consulta p/ Acompanhamento de Crescimento e Desenvolvimento (Puericultura)	78
0301010099 Consulta para Avaliação Clínica do Fumante	0
0301010110 Consulta Pré-Natal	140
0301010129 Consulta Puerperal	27
0301010137 Consulta/Atendimento Domiciliar	19
0301040079 Escuta Inicial / Orientação (Acolhimento a Demanda Espontânea)	0
0301060037 Atendimento de Urgência em Atenção Básica	0
0301060053 Atendimento de Urgência em Atenção Básica com Remoção	0
0301100020 Administração de Medicamentos em Atenção Básica (Por Paciente)	7
0301100039 Aferição de Pressão Arterial	7.161
0301100047 Cateterismo Vesical de Alívio	1
0301100055 Cateterismo Vesical de Demora	52
0301100101 Inalação / Nebulização	1
0301100136 Ordenha Mamária	18
0301100152 Retirada de Pontos de Cirurgias Básicas (Por Paciente)	20
0301100187 Terapia de Reidratação Oral	0
0401010023 Curativo Grau I c/ ou s/ Debridamento	7
0401010066 Excisão e/ou Sutura Simples de Pequenas Lesões / Ferimentos de Pele / Anexos e Mucosa	0
0404010300 Retirada de Corpo Estranho da Cavidade Auditiva e Nasal	1
0801010012 Adesão a Assistência Pré-Natal - Incentivo PHPN (Componente I)	0
Total	31.633

Produção Ambulatorial do SUS - Sergipe - por local de atendimento

Município: 280680 SÃO DOMINGOS

Profissional - CBO: 223293 CIRURGIÃO DENTISTA DA ESTRATÉGIA DE SAÚDE DA FAMÍLIA

Período: 2022



EM ANEXO

Fonte: Ministério da Saúde - EGESTOR/SISAB. Acessado em: 07/03/2023

Produção Ambulatorial do SUS - Sergipe - por local de atendimento	
Município: 280680 SÃO DOMINGOS	
Profissional - CBO: 322245 TÉCNICA DE ENFERMAGEM DA ESTRATEGIA DE SAUDE DA FAMILIA	
Período: 2022	
Procedimento	2022
0101010010 Atividade Educativa / Orientação em Grupo na Atenção Básica	38
0101040024 Avaliação Antropométrica	10.457
0101040067 Aplicação de Suplementos de Micronutrientes	0
0201020041 Coleta de Material p/ Exame Laboratorial	2
0201020050 Coleta de Sangue p/ Triagem Neonatal	0
0214010015 Glicemia Capilar	1.363
0301040079 Escuta Inicial / Orientação (Acolhimento a Demanda Espontânea)	0
0301050058 Assistência Domiciliar por Profissional de Nível Médio	0
0301100020 Administração de Medicamentos em Atenção Básica (Por Paciente)	0
0301100039 Aferição de Pressão Arterial	10.912
0301100101 Inalação / Nebulização	4
0301100136 Ordenha Mamária	0
0301100152 Retirada de Pontos de Cirurgias Básicas (Por Paciente)	40
0301100187 Terapia de Reidratação Oral	0
0401010023 Curativo Grau I c/ ou s/ Debridamento	0
Total	22.816

Fonte: Ministério da Saúde – EGESTOR/SISAB Acessado em: 07/03/2023.

Produção Ambulatorial do SUS - Sergipe - por local de atendimento	
Município: 280680 SÃO DOMINGOS	
Profissional - CBO: 515105 AGENTE COMUNITARIO DE SAUDE	
Período: 2022	
Procedimento	2022
0101030010 Visita Domiciliar por Profissional de Nível Médio	101.082
0101040059 Administração de Vitamina A	498
Total	101.580



Fonte: Ministério da Saúde – EGESTOR/SISAB. Acessado em: 07/03/2023.

Produção Ambulatorial do SUS - Sergipe - por local de atendimento	
Qui. aprovada por Procedimento e Ano processamento	
Município: 280680 SÃO DOMINGOS	
Profissional - CBO: 352210 AGENTE SANITÁRIO	
Período: 2022	
Procedimento	2022
0102010056 Atividades Educativas para o Setor Regulado	3
0102010064 Análise de Projetos Básicos de Arquitetura	0
0102010072 Cadastro de Estabelecimentos Sujeitos à Vigilância Sanitária	63
0102010153 Investigação de Eventos Adversos e/ou Queixas Técnicas	0
0102010161 Exclusão de Cadastro de Estabelecimentos Sujeitos à Vigilância Sanitária Com Atividades Encerradas.	21
0102010170 Inspeção dos Estabelecimentos Sujeitos à Vigilância Sanitária	156
0102010188 Licenciamento dos Estabelecimentos Sujeitos à Vigilância Sanitária	50
0102010196 Aprovação de Projetos Básicos de Arquitetura	0
0102010226 Atividade Educativa para a População	8
0102010234 Recebimento de Denúncias/Reclamações	6
0102010242 Atendimento à Denúncias/Reclamações	14
0102010455 Cadastro de Serviços de Alimentação	10
0102010463 Inspeção Sanitária de Serviços de Alimentação	21
0102010471 Licenciamento Sanitário de Serviços de Alimentação	25
0102010501 Atividades Educativas Sobre a Temática da Dengue, Realizadas para a População	17
0102010510 Atividades Educativas, com Relação ao Consumo de Sódio, Açúcar e Gorduras, Realizadas para o Setor Regulado	0
Total	394

Fonte: Levantamento feito na coordenação municipal de Vigilância Sanitária em 07/03/2023.

4.7 DOSES APLICADAS POR IMUNOBIOLOGICO (2022)

Imuno	Total
BCG (BCG)	9
Febre Amarela (FA)	1284
Hepatite A pediátrica	139
Hepatite B	674
Dupla Adulto (dT)	748



Influenza TRIVALENTE	6
Raiva- Cultivo celular vero (RV)	49
Varicela	319
Meningocócica Conjugada - C (MncC)	530
Meningocócica ACWY	194
Pentavalente (DTP+HB+Hib) (PENTA)	436
Pneumocócica 10valente	436
Pneumocócica 23 valente	40
HPV Quadrivalente	374
Tríplice Bacteriana (DTP)	321
dTpa	124
Tríplice Viral (SCR)	350
Rotavírus humano	286
Poliomielite oral bivalente	322
Total	7.076

Fonte: Sistema de Prontuário Eletrônico do Cidadão. MMS Soluções & Consultoria. Acesso em 07/03/2023.

4.8 RESULTADO DA CAMPANHA DE VACINAÇÃO ANTIRRÁBICA 2022

A campanha de vacinação antirrábica anual de outubro a novembro de 2022. O resultado foi o seguinte:

	Quantidade
CÃES	1749
GATOS	1384
Total	3.133

FONTE: Coordenação Municipal de Vigilância Epidemiológica/ Coordenação Municipal de Endemias. Consulta em 07/03/2023.

REDE FÍSICA PRESTADORA DE SERVIÇOS AO SUS

Tipo de Estabelecimento	Municipal	Estadual	Total
CENTRO DE ATENÇÃO PSICOSSOCIAL-CAPS	01	00	1
CENTRO DE SAUDE/UNIDADE BASICA DE SAUDE	04	00	4
POSTO DE SAUDE	05	00	5
SECRETARIA DE SAUDE	01	00	1
Total	11	00	11

EQUIPE DE SAÚDE

Tipo da Equipe	2018
U1 ESF - EQUIPE DE SAUDE DA FAMILIA	05
02 ESFSB_M1 - ESF COM SAUDE BUCAL - M I	01
07 NASF2 - NUCLEO DE APOIO A SAUDE DA FAMILIA-NASF MODALIDADE 2	0
EAP- EQUIPE DE ATENÇÃO PRIMÁRIA	01



Total

07

RELATÓRIO DE PROFISSIONAIS POR ESTABELECIMENTO

Em anexo

Fonte: SCNES. Acesso em 07/03/2023.

5 Rede Física Prestadora de Serviços ao SUS

5.5 Por tipo de estabelecimento e gestão

Tipo de Estabelecimento	Municipal
FARMÁCIA	01
UNIDADE MOVEL DE NIVEL PRE-HOSPITALAR NA AREA DE URGENCIA	
CENTRO DE SAUDE/UNIDADE BASICA	04
TELESSAUDE	01
CENTRO DE ATENCAO PSICOSSOCIAL	01
HOSPITAL GERAL	
CENTRAL DE REGULACAO MEDICA DAS URGENCIAS	
LABORATORIO DE SAUDE PUBLICA	
CENTRAL DE NOTIFICACAO, CAPTACAO E DISTRIB DE ORGAOS ESTADUAL	
HOSPITAL ESPECIALIZADO	
UNIDADE DE APOIO DIAGNOSE E TERAPIA (SADT ISOLADO)	
UNIDADE MISTA	
LABORATORIO CENTRAL DE SAUDE PUBLICA LACEN	
POSTO DE SAUDE	05
UNIDADE MOVEL TERRESTRE	
CENTRO DE ATENCAO HEMOTERAPIA E OU HEMATOLOGICA	
CONSULTORIO ISOLADO	
CENTRAL DE GESTAO EM SAUDE	
PRONTO SOCORRO GERAL	
COOPERATIVA OU EMPRESA DE CESSAO DE TRABALHADORES NA SAUDE	
CLINICA/CENTRO DE ESPECIALIDADE	
UNIDADE DE VIGILANCIA EM SAUDE	



CENTRO DE APOIO A SAUDE DA FAMILIA	02
POLO ACADEMIA DA SAUDE	
POLICLINICA	
PRONTO ATENDIMENTO	01
CENTRAL DE REGULACAO DO ACESSO	
UNIDADE DE ATENCAO A SAUDE INDIGENA	

Fonte: Cadastro Nacional de Estabelecimentos de Saúde (CNES)

NOTIFICAÇÕES NO SINAN	
POSITIVAS	NEGATIVAS
88	76

FONTE: SISTEMA DE NOTIFICAÇÃO DE AGRAVOS NOTIFICÁVEIS. ACESSO EM 07/03/2023.

COLETA PROTEGE (GESTANTES)
140

OBS: O exame PROTEGE consiste na coleta de sangue de gestantes para diagnóstico de Sífilis, HIV, toxoplasmosse, Hepatite B e C. As amostras são coibidas no município pelas Equipes de Saúde da Família e encaminhadas ao Laboratório Central do Estado para realização da análise.

FONTE: SISTEMA GAL/ REGISTRO MANUAL/ CONTROLE DA COORDENAÇÃO DE ATENÇÃO BÁSICA EM 07/03/2023.

QUANTIDADE DE PACIENTES ENCAMINHADOS AO IOSE PARA CONSULTA E FORNECIMENTO DE COLÍRIO PARA O TRATAMENTO DE GLAUCOMA
432

FONTE: CONTROLE MANUAL DA COORDENAÇÃO DE ATENÇÃO BÁSICA. CONSULTA EM 07/03/2023.

EXAMES CITOPATOLÓGICOS REALIZADOS
446

FONTE: SISCAN/ CONTROLE MANUAL DA COORDENAÇÃO DE ATENÇÃO BÁSICA. CONSULTA EM 07/03/2023.

QUANTIDADE DE VISITAS DOMICILIARES REALIZADAS PELOS AGENTES DE ENDEMIAS
53.765

FONTE: SisPNCD- SISTEMA DO PROGRAMA NACIONAL DO CONTROLE DA DENGUE/ CONTROLE DA COORDENAÇÃO DE ENDEMIAS. CONSULTA EM 07/03/2023.

RESULTADO DO LIRAa	
1º CICLO	243
2º CICLO	210
3º CICLO	250
4º CICLO	224
5º CICLO	256
6º CICLO	-

FONTE: SisPNCD- SISTEMA DO PROGRAMA NACIONAL DO CONTROLE DA DENGUE/ CONTROLE DA COORDENAÇÃO DE ENDEMIAS. CONSULTA EM 07/03/2023.



REQUISIÇÕES CADASTRADAS NO GAL	
JANEIRO	182
FEVEREIRO	143
MARÇO	86
ABRIL	114
MAIO	76
JUNHO	85
JULHO	112
AGOSTO	144
SETEMBRO	129
OUTUBRO	72
NOVEMBRO	197
DEZEMBRO	102
TOTAL	1.352

OBS: As requisições compreenderam solicitações de exames RT-PCR para COVID-19, exames PROTEGE e baciloscopias para tuberculose e hanseníase.

Fonte: GAL. Acesso em 07/03/2023.

6. PROGRAMAÇÃO ANUAL (2022)

1. DIRETRIZES, OBJETIVOS, METAS, INDICADORES E AÇÕES

DIRETRIZ 1: Fortalecer a atenção primária a saúde em rede com atenção especializada ambulatorial, integrada a Vigilância à Saúde visando a prevenção e a promoção do cuidado integral de forma humanizada.			Área Responsável
Objetivo 1: Qualificar o processo de trabalho da Atenção Primária à Saúde, integrado à Vigilância à Saúde, fortalecendo ações de promoção à saúde e prevenção de doenças.			
Descrição da meta	Indicador para monitoramento e avaliação da meta	Meta	AB/VE VE VE
Aumentar a proporção de gestantes com 6 ou mais consultas de pré-natal	Proporção de gestantes com 6 ou mais consultas de pré-natal	75%	
Reduzir o número de casos de sífilis congênita	Número de casos novos de sífilis congênita em menor de 1 ano de idade	2	
Alcançar cobertura vacinal preconizada das vacinas do Calendário Nacional de Vacinação para crianças menores de dois anos de idade	Proporção de vacinas selecionadas do Calendário Nacional de Vacinação para crianças menores de dois anos de idade - Pentavalente (3ª dose), Pneumocócica 10-valente (2ª dose), Poliomielite (3ª dose) e Tríplice viral (1ª dose) - com cobertura vacinal preconizada, no estado e regiões de saúde	100%	
Realizar o tratamento e cura de casos novos de tuberculose	Proporção de cura de casos novos de tuberculose	100%	
Realizar o tratamento e cura de casos novos de hanseníase	Proporção de cura de casos novos de hanseníase	100%	



Aumentar o alcance de ciclos de visitas domiciliares dos agentes de endemias	Número de ciclos alcançados	4	ENDEMIAS
Incentivar a reeducação populacional ao combate do aedes aegypti e outras harboviroses	Implantação do Projeto Quinta Social	100%	ENDEMIAS
Realizar o Levantamento Rápido de índices para o aedes aegypti	Cumprir 6 LIRAAs	100%	ENDEMIAS
Realizar ao menos 1 ação educativa anual sobre o combate ao aedes aegypti em todas as escolas públicas do município	Ações educativas nas Escolas -PSE	100%	ENDEMIAS
Garantir a realização da campanha antirrábica animal, com abrangência urbana e rural	Cobertura vacinal antirrábica animal	80%	ENDEMIAS

ACÇÕES 2022

Implantação do Projeto Quinta Social

Implantação do Projeto Foco Zero

Realizar o dia Nacional da Dengue

Implantar o Programa de Combate ao Esquistossomose

Realizar rodas de conversas com as gestantes

Qualificar os atendimentos com profissionais especialistas como pediatra e ginecologista

Ativar consultórios odontológicos nos postos de saúde dos povoados que comportem o espaço para tal demanda

Implantar 5ª Equipe de Saúde da Família.

Objetivo 2: Reduzir a mortalidade materna e infantil			
Descrição da meta	Indicador para monitoramento e avaliação da meta	Meta	AB/VE
Reduzir a mortalidade infantil	Número de óbitos infantis	2	
Reduzir a mortalidade materna	Número de óbitos maternos	0	
Investigar óbitos de mulheres em idade fértil	Proporção de óbitos de mulheres em idade fértil investigados	100%	



Investigar os óbitos infantis e fetais	Proporção de óbitos infantis e fetais investigados	100%	VE
AÇÕES 2022			
Realizar ação acerca do aleitamento materno			
Reproduzir Cadernetas da Criança			
Ofertar capacitação para os profissionais da APS no Planejamento Familiar e na Atenção Sexual e Reprodutiva			

Objetivo 3: Reduzir a morbimortalidade precoce por doenças crônicas (neoplasias, diabetes, doenças do aparelho respiratório e doenças do aparelho circulatório)			
Descrição da meta	Indicador para monitoramento e avaliação da meta	Meta	AB/VE
Reduzir a Taxa de mortalidade prematura de 30 a 69 anos pelo conjunto das 04 principais doenças crônicas não transmissíveis - DCNT (neoplasias, diabetes, doenças do aparelho circulatório e doenças respiratórias crônicas)	Óbito Prematuro 30 a 69 dcnt/taxa	3	

AÇÕES 2022			
Incentivar acerca da continuidade do Programa de Controle do Tabagismo em todas as equipes			
Implantar Programa de Combate ao Alcool e Drogas			
Promover ações de Educação Permanente voltadas para o enfrentamento das doenças crônicas Hipertensão e Diabetes			
Ofertar serviços especializados ao município como endocrinologista e cardiologista.			

Objetivo 3: Promover e proteger a saúde da população por meio de ações integradas e articuladas de coordenação, capacitação, educação, informação, fiscalização em Vigilância Sanitária			
Descrição da meta	Indicador para monitoramento e avaliação da meta	Meta	VISA
Análises em amostras de água para consumo humano quanto aos parâmetros coliformes totais, cloro residual livre e turbidez, realizadas	Proporção de análises realizadas em amostras de água para consumo humano quanto aos parâmetros coliformes totais, cloro residual livre e turbidez	100%	
Implementar o selo sanitário para estabelecimentos em conformidade com os padrões da Vigilância Sanitária	Implantar selo sanitário	100%	VISA



Cadastramento de todos os estabelecimentos sujeitos a inspeção da Vigilância Sanitária	Cadastro de estabelecimentos	100%	VISA
Realizar ao mínimo 1 inspeção ao ano em todos os estabelecimentos cadastrados	Inspeções de estabelecimentos	100%	VISA
Realizar ao mínimo 1 ação conjunta anual de combate ao aedes aegypti com o núcleo de endemias	Ações realizadas	100%	VISA
Responder as manifestações cadastradas no Sistema de Atendimento da Ouvidoria em até 15 dias úteis	Manifestações respondidas na ouvidoria	100%	VISA
Cumprir a Programação Anual de coleta de água, bem como manter as informações atualizadas no Sistema SISAGUA	Proporção de coletas realizadas	100%	VISA
Registro de todos os sepultamentos realizados em cemitérios municipais	Registro de sepultamento	100%	VISA

AÇÕES 2022

Ampliar o monitoramento e licenciamento por meio de inspeções sanitárias, utilizando como objeto o risco sanitário
Investigação sanitária de todos os eventos adversos ou surtos de doenças transmitidas por alimentos
Criar e manter atualizados os roteiros de vistoria dos serviços criando ou modificando, quando for o caso, para atender as características do município
Elaborar informativos destinados aos conselheiros de saúde como forma de mantê-los a par das principais ações de vigilância sanitária realizadas
Produção de material prático disponibilizado no formato de vídeos, imagens, visando o desenvolvimento do conteúdo oriundos da prevenção contra riscos à saúde da população
Elaborar, produzir e distribuir material educativo
Intensificar os mecanismos de divulgação de informações em vigilância sanitária
Desenvolver ações conjuntas com as outras coordenações e secretarias municipais



DIRETRIZ 2: Fortalecer a atenção oncológica com vistas a ampliação do acesso as ações de promoção a saúde, prevenção, diagnóstico e tratamento do câncer em tempo oportuno			Área Responsável
Objetivo 1: Ampliar serviços para detecção precoce, diagnóstico e tratamento do câncer			
Descrição da meta	Indicador para monitoramento e avaliação da meta	Meta	AB
Aumentar a Razão de exames citopatológicos do colo de útero em mulheres de 25 a 64 anos	Razão de exames citopatológicos do colo de útero em mulheres de 25 a 64 anos	0,58 taxa	
Razão de exames de mamografia de rastreamento realizados em mulheres de 50 a 69 anos	Razão de exames de mamografia de rastreamento realizados em mulheres de 50 a 69 anos	0,33 taxa	

AÇÕES 2022

Promover campanhas anuais de diagnóstico precoce para o câncer de mama na faixa etária prioritária na população feminina
Realizar eventos sobre a importância da prevenção do câncer do colo uterino e detecção precoce do câncer de mama
Realizar mutirões de exames citopatológicos 2 vezes ano
Realizar mutirões de mamografia 2 vezes ao ano com o apoio do Hospital do Amor

DIRETRIZ 3: Ampliar o acesso e qualificar as ações e serviços de saúde da atenção especializada ambulatorial de forma integrada com a atenção primária a saúde			Área Responsável
Objetivo 1: Fortalecer a Política Estadual do Sangue			
Descrição da meta	Indicador para monitoramento e avaliação da meta	Meta	AB
Realização de teste do pezinho em RN's	Proporção de teste do pezinho realizado por número de RNs	100%	
Objetivo 2: Fortalecer o serviço psicossocial de forma integrada com a atenção primária			
Descrição da meta	Indicador para monitoramento	Meta	CAPS/AB
Realizar minimamente 12 ações de matriciamento sistemático realizadas por CAPS com as equipes de Atenção Básica	Ações de Matriciamento Sistemático Realizadas por CAPS com Equipes de AB	100%	
Realizar a Conferência de Saúde Mental			CAPS/Gestão

AÇÕES 2022

Promover anualmente ação educativa relacionados ao Programa de Triagem Neonatal
Implantar o Projeto AMENT a fim de atender às necessidades no nível especializado em Saúde Mental

DIRETRIZ 4: Fortalecer o Controle Social e a Ouvidoria do SUS, ampliando os canais de interação com os usuários.	Área Responsável
---	-------------------------



Objetivo 1: Ampliar os canais de diálogo com a sociedade e valorizar o controle social			
Descrição da meta	Indicador para monitoramento e avaliação da meta	Meta	CMS/GESTÃO
Capacitar conselheiros de saúde e Ouvidorias sobre políticas de saúde, planejamento e gestão do SUS	Capacitação de conselheiros	100%	

AÇÕES 2022

Elaborar e divulgar Campanha de mídia para a orientação da população sobre a importância e funcionamento da Ouvidoria do SUS

Elaborar e confeccionar material educativo para distribuição e divulgação junto à população sobre o trabalho da Ouvidoria do SUS

DIRETRIZ 5: Fortalecer as estratégias de assistência farmacêutica			Área Responsável
Objetivo 1: Qualificar as ações de assistência farmacêutica			
Descrição da meta	Indicador para monitoramento e avaliação da meta	Meta	CMS/GESTÃO
Atualizar a REMUME		100%	
Garantir o adequado armazenamento de medicamento através de equipamentos e mobiliários.		100%	
Atualização do Protocolo de Enfermagem, bem como de seu anexo de medicamentos que poderão ser prescritos por enfermeiros (as)		100%	

6.2 PROGRAMAÇÃO ANUAL (2023)

1. DIRETRIZES, OBJETIVOS, METAS, INDICADORES E AÇÕES

DIRETRIZ 1: Fortalecer a atenção primária a saúde em rede com atenção especializada ambulatorial, integrada a Vigilância à Saúde visando a prevenção e a promoção do cuidado integral de forma humanizada.			Área Responsável
Objetivo 1: Qualificar o processo de trabalho da Atenção Primária à Saúde, integrado à Vigilância à Saúde, fortalecendo ações de promoção à saúde e prevenção de doenças.			
Descrição da meta	Indicador para monitoramento e avaliação da meta	Meta	
Aumentar a proporção de gestantes com 7 ou mais consultas de pré-natal	Proporção de gestantes com 7 ou mais consultas de pré-natal	70%	
Realizar a coleta de sangue para exame PROTEGE (GESTANTES)	Coleta de sangue das gestantes para PROTEGE	90%	



Reduzir o número de casos de sífilis congênita	Número de casos novos de sífilis congênita em menor de 1 ano de idade	1	AB/VE
Realizar teste rápido de HIV e Sífilis em todas as gestantes	Testagem de HIV e Sífilis em todas as gestantes	100%	AB
Realizar o atendimento odontológico em gestantes, garantindo sua priorização.	Cobertura de atendimento odontológico às gestantes	90%	AB
Implantação do Laboratório de Próteses Dentárias (LRPD) para o fornecimento de próteses dentárias	Implantação do Laboratório de Próteses Dentárias (LRPD) para o fornecimento de próteses dentárias	100%	AB
Alcançar cobertura vacinal preconizada das vacinas do Calendário Nacional de Vacinação para crianças menores de dois anos de idade	Proporção de vacinas selecionadas do Calendário Nacional de Vacinação para crianças menores de dois anos de idade - Pentavalente (3ª dose), Pneumocócica 10-valente (2ª dose), Poliomielite (3ª dose) e Tríplice viral (1ª dose) - com cobertura vacinal preconizada, no estado e regiões de saúde	100%	VE
Realizar o tratamento e cura de casos novos de tuberculose	Proporção de cura de casos novos de tuberculose	100%	VE
Realizar o tratamento e cura de casos novos de hanseníase	Proporção de cura de casos novos de hanseníase	100%	VE
Aumentar o alcance de ciclos de visitas domiciliares dos agentes de endemias	Número de ciclos alcançados	6	ENDEMIAS
Realizar o Levantamento Rápido de índices para o aedes aegypti	Cumprir 6 LIRAAs	100%	ENDEMIAS
Realizar ao menos 1 ação educativa anual sobre o combate ao aedes aegypti em todas as escolas públicas do município	Ações educativas nas Escolas -PSE	100%	ENDEMIAS
Garantir a realização da campanha antirrábica animal, com abrangência urbana e rural	Cobertura vacinal antirrábica animal	80%	ENDEMIAS

AÇÕES 2023

Implantação do Projeto Foco Zero

Realizar o dia Nacional da Dengue



Realizar rodas de conversas com as gestantes
Qualificar os atendimentos com profissionais especialistas como pediatra e ginecologista
Ativar consultórios odontológicos nos postos de saúde dos povoados que comportem o espaço para tal demanda

Objetivo 2: Reduzir a mortalidade materna e infantil			
Descrição da meta	Indicador para monitoramento e avaliação da meta	Meta	AB/VE
Reduzir a mortalidade infantil	Número de óbitos infantis	2	
Reduzir a mortalidade materna	Número de óbitos maternos	0	VE
Investigar óbitos de mulheres em idade fértil	Proporção de óbitos de mulheres em idade fértil investigados	100%	
Investigar os óbitos infantis e fetais	Proporção de óbitos infantis e fetais investigados	100%	

AÇÕES 2023

Realizar ação acerca do aleitamento materno
Reproduzir Cadernetas da Criança
Ofertar capacitação para os profissionais da APS no Planejamento Familiar e na Atenção Sexual e Reprodutiva

Objetivo 3: Reduzir a morbimortalidade precoce por doenças crônicas (neoplasias, diabetes, doenças do aparelho respiratório e doenças do aparelho circulatório)			
Descrição da meta	Indicador para monitoramento e avaliação da meta	Meta	AB/VE
Reduzir a Taxa de mortalidade prematura de 30 a 69 anos pelo conjunto das 04 principais doenças crônicas não transmissíveis - DCNT (neoplasias, diabetes, doenças do aparelho circulatório e doenças respiratórias crônicas)	Óbito Prematuro 30 a 69 dcnt/taxa	3	

AÇÕES 2023

Incentivar acerca da continuidade do Programa de Controle do Tabagismo em todas as equipes
Promover ações de Educação Permanente voltadas para o enfrentamento das doenças crônicas Hipertensão e Diabetes



Objetivo 4: Promover e proteger a saúde da população por meio de ações integradas e articuladas de coordenação, capacitação, educação, informação, fiscalização em Vigilância Sanitária			
Descrição da meta	Indicador para monitoramento e avaliação da meta	Meta	
Análises em amostras de água para consumo humano quanto aos parâmetros coliformes totais, cloro residual livre e turbidez, realizadas	Proporção de análises realizadas em amostras de água para consumo humano quanto aos parâmetros coliformes totais, cloro residual livre e turbidez	100%	VISA
Cadastramento de todos os estabelecimentos sujeitos a inspeção da Vigilância Sanitária	Cadastro de estabelecimentos	100%	VISA
Realizar ao mínimo 1 inspeção ao ano em todos os estabelecimentos cadastrados	Inspeções de estabelecimentos	100%	VISA
Realizar ao mínimo 1 ação conjunta anual de combate ao aedes aegypti com o núcleo de endemias	Ações realizadas	100%	VISA
Responder as manifestações cadastradas no Sistema de Atendimento da Ouvidoria em até 15 dias úteis	Manifestações respondidas na ouvidoria	100%	VISA
Cumprir a Programação Anual de coleta de água, bem como manter as informações atualizadas no Sistema SISAGUA	Proporção de coletas realizadas	100%	VISA
Registro de todos os sepultamentos realizados em cemitérios municipais	Registro de sepultamento	100%	VISA

AÇÕES 2023

- Investigação sanitária de todos os eventos adversos ou surtos de doenças transmitidas por alimentos
- Criar e manter atualizados os roteiros de vistoria dos serviços criando ou modificando, quando for o caso, para atender as características do município
- Elaborar informativos destinados aos conselheiros de saúde como forma de mantê-los a par das principais ações de vigilância sanitária realizadas.
- Produção de material prático disponibilizado no formato de vídeos, imagens, visando o desenvolvimento do conteúdo oriundos da prevenção contra riscos à saúde da população
- Elaborar, produzir e distribuir material educativo
- Intensificar os mecanismos de divulgação de informações em vigilância sanitária



Desenvolver ações conjuntas com as outras coordenações e secretarias municipais

DIRETRIZ 2: Fortalecer a atenção oncológica com vistas a ampliação do acesso as ações de promoção a saúde, prevenção, diagnóstico e tratamento do câncer em tempo oportuno			Área Responsável
Objetivo 1: Ampliar serviços para detecção precoce, diagnóstico e tratamento do câncer			
Descrição da meta	Indicador para monitoramento e avaliação da meta	Meta	AB
Aumentar a Razão de exames citopatológicos do colo de útero em mulheres de 25 a 64 anos	Razão de exames citopatológicos do colo de útero em mulheres de 25 a 64 anos	0,58 taxa	
Razão de exames de mamografia de rastreamento realizados em mulheres de 50 a 69 anos	Razão de exames de mamografia de rastreamento realizados em mulheres de 50 a 69 anos	0,33 taxa	

ACÕES 2023

Promover campanhas anuais de diagnóstico precoce para o câncer de mama na faixa etária prioritária na população feminina
Realizar eventos sobre a importância da prevenção do câncer do colo uterino e detecção precoce do câncer de mama
Realizar mutirões de exames citopatológicos 2 vezes ano
Realizar mutirões de mamografia 2 vezes ao ano com o apoio do Hospital do Amor

DIRETRIZ 3: Ampliar o acesso e qualificar as ações e serviços de saúde da atenção especializada ambulatorial de forma integrada com a atenção primária a saúde			Área Responsável
Objetivo 1: Fortalecer a Política Estadual do Sangue			
Descrição da meta	Indicador para monitoramento e avaliação da meta	Meta	AB
Realização de teste do pezinho em RN's	Proporção de teste do pezinho realizado por número de RNs	100%	
Objetivo 2: Fortalecer o serviço psicossocial de forma integrada com a atenção primária			
Descrição da meta	Indicador para monitoramento	Meta	CAPS/AB
Realizar minimamente 12 ações de matriciamento sistemático realizadas por CAPS com as equipes de Atenção Básica	Ações de Matriciamento Sistemático Realizadas por CAPS com Equipes de AB	100%	

ACÕES 2023

Promover anualmente ação educativa relacionados ao Programa de Triagem Neonatal
Ampliar as ações voltadas ao CAPS, bem como interligar profissionais do CAPS aos das equipes de saúde da família.



DIRETRIZ 4: Fortalecer o Controle Social e a Ouvidoria do SUS, ampliando os canais de interação com os usuários.			Área Responsável
Objetivo 1: Ampliar os canais de diálogo com a sociedade e valorizar o controle social			
Descrição da meta	Indicador para monitoramento e avaliação da meta	Meta	CMS/GESTÃO
Capacitar conselheiros de saúde e Ouvidorias sobre políticas de saúde, planejamento e gestão do SUS	Capacitação de conselheiros	100%	
Implantar linhas telefônicas nas unidades de saúde	Implantar linhas telefônicas nas unidades de saúde	50%	
Capacitação permanente e continuada dos Conselheiros de Saúde	Capacitação permanente e continuada dos Conselheiros de Saúde	100%	
Garantir as reuniões itinerantes a fim de obter a participação popular das diversas camadas da sociedade em todos os postos ou unidades de saúde	Garantir as reuniões itinerantes a fim de obter a participação popular das diversas camadas da sociedade em todos os postos ou unidades de saúde	100%	
Aquisição de mobiliários e equipamentos e outros utensílios para melhor desenvolvimento das ações do conselho	Aquisição de mobiliários e equipamentos e outros utensílios para melhor desenvolvimento das ações do conselho	100%	
Aquisição de mobiliários e outros bens necessários para melhor funcionamento da ouvidoria.	Aquisição de mobiliários e outros bens necessários para melhor funcionamento da ouvidoria.	100%	
Implantar formas de levar a ouvidoria presencial a unidades de saúde.	Implantar formas de levar a ouvidoria presencial a unidades de saúde.	50%	
Garantir as ações de fiscalização das unidades de saúde bem como a emissão de relatórios.	Garantir as ações de fiscalização das unidades de saúde bem como a emissão de relatórios.	80%	

AÇÕES 2023

Elaborar e divulgar Campanha de mídia para a orientação da população sobre a importância e funcionamento da Ouvidoria do SUS

Elaborar e confeccionar material educativo para distribuição e divulgação junto à população sobre o trabalho da Ouvidoria do SUS

DIRETRIZ 5: Fortalecer as estratégias de assistência farmacêutica			Área Responsável
Objetivo 1: Qualificar as ações de assistência farmacêutica			
Descrição da meta	Indicador para monitoramento e avaliação da meta	Meta	CMS/GESTÃO
Atualizar a REMUME		100%	
Garantir o adequado armazenamento de medicamento através de equipamentos e mobiliários.		100%	



Atualização do Protocolo de Enfermagem, bem como de seu anexo de medicamentos que poderão ser prescritos por enfermeiros (as)	Atualização do Protocolo de Enfermagem de acordo com a necessidade.	100%
---	---	------

7. INDICADORES DA PACTUAÇÃO INTERFEDERATIVA

Em anexo

8. INDICATIVOS FINANCEIROS (2022)

Em anexo

9. AÇÕES EDUCATIVAS (2022)

AÇÃO MÊS DAS MÃES- COMBATE AO CÂNCER DO COLO DO ÚTERO E CÂNCER DE MAMA

Aos dias 9 a 13 de maio de 2022, o município recebeu a carreta do Hospital do Amor para realização de mamografia e exame Papanicolau. Os exames de mamografia foram destinados a mulheres assintomáticas na faixa etária compreendida entre 50 e 69 anos de idade. Já o exame Papanicolau compreendeu a faixa etária de 25 a 64 anos de idade em mulheres que já tiveram ou tem atividade sexual.

No primeiro dia, os exames foram realizados normalmente. Porém, ocorreu falha no mamógrafo e as mamografias foram suspensas. Os exames citopatológicos foram realizados normalmente. As mulheres que não puderam fazer na semana mencionada foram reagendadas para dia 06 a 10 de junho. Foram realizadas cerca de 120 mamografia e 120 exames de lâmina.





VENHA

MUTIRÃO DE MAMOGRAFIAS!

UM TOQUE PODE MUDAR SUA VIDA INTEIRA!

AGENDE A SUA NA SEC. DE SAÚDE!

ha hospital de amor

SÃO DOMINGOS Prefeitura de SÃO DOMINGOS PARA TODOS

6





VACINAÇÃO INFANTIL CONTRA A COVID-19





**Já temos o registro da 1ª
criança vacinada no município!**

Saúde

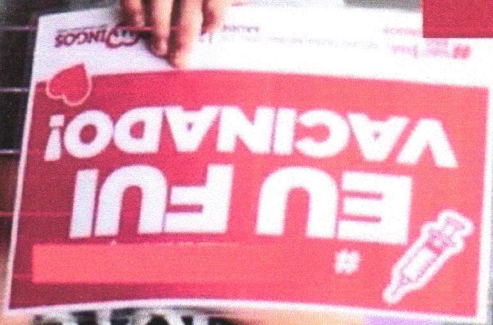

SAO DOMINGOS
Prefeitura de
UMA CIDADE PARA TODOS



CIRCULAÇÃO DO CARRO DA VACINA



744

PESSOAS FORAM IMUNIZADAS NO 1º DIA DE CIRCULAÇÃO DO CARRO DA VACINA ✓



Prefeitura de

SÃO DOMINGOS

UMA CIDADE PARA TODOS



VACINAÇÃO NAS ESCOLAS



Vacinação nas escolas

Amanhã (17/03)

**Escola M. Josefa Adaltiva
Cidade (8:00h)**

**Creche Angelina Mecnas
Cidade (8:40h)**

**Escola M. Professora Ivaniide
Cidade (9:30h)**

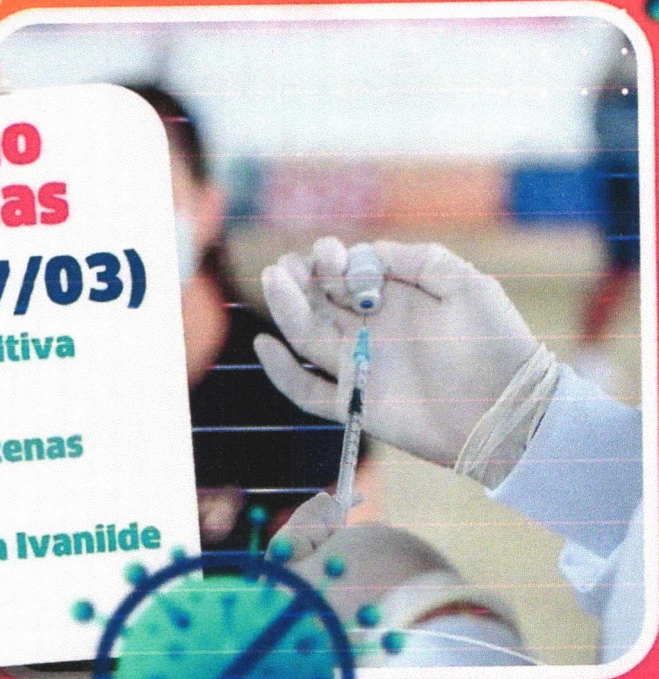

Prefeitura de
SÃO DOMINGOS
UMA CIDADE PARA TODOS





VACINAÇÃO CONTRA A INFLUENZA



Município de SÃO DOMINGOS



**Vacinação
nas escolas
Amanhã (16/03)**

Escola M. José Marciano
Povoado Tapera (8:00h)

Escola M. Francisco José
Povoado Sítio Areal (9:00h)

Escola M. Martiliano Ferreira
Cj. Pedro M. Fraga (10:00h)

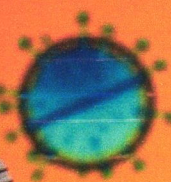
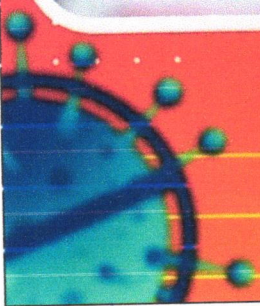



TRATAMENTO ODONTOLÓGICO DOMICILIAR

Prefeitura de
SÃO DOMINGOS
UMA CIDADE PARA TODOS

VACINAÇÃO
INFLUENZA

Primeira fase

Público-alvo: Idosos
de 60 anos ou + e
profissionais da saúde
em atividade.

Data de início: 04/04
Das 08:00 às 15:00h
Clinica M. Dêda

É PRECISO LEVAR
OS CARTÕES DE VACINA
DE
ROTINA E DA COVID

PACIENTES ACAMADOS RECEBEM TRATAMENTO ODONTOLÓGICO EM CASA

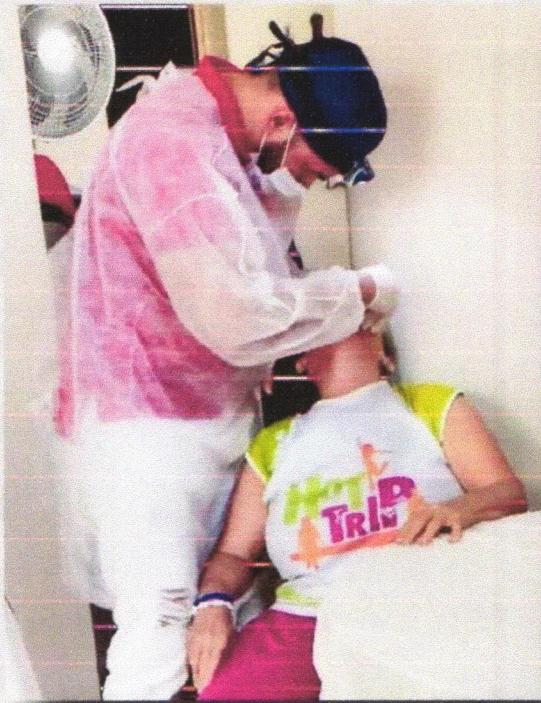

MAIS TRABALHO

MAIS TRABALHO

Prefeitura de

SÃO DOMINGOS

UMA CIDADE PARA TODOS



AÇÃO SAÚDE NA ESCOLA





PROGRAMA SAÚDE NA ESCOLA EM AÇÃO



MAIS TRABALHO

MAIS TRABALHO

Prefeitura de
SÃO DO  **INGOS**
UMA CIDADE PARA TODOS

AÇÃO PSE EM PARCERIA COM O PROERD PMSE



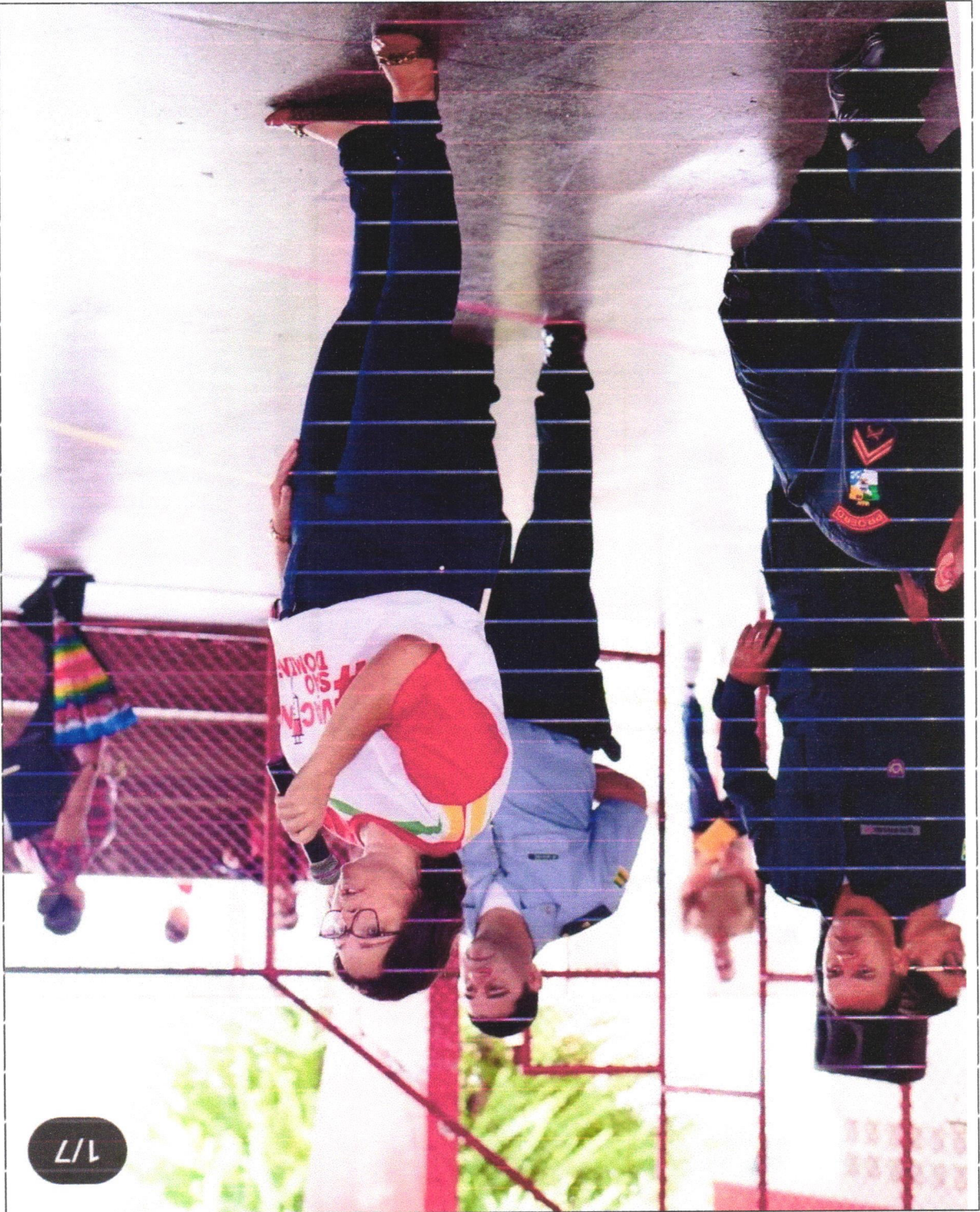

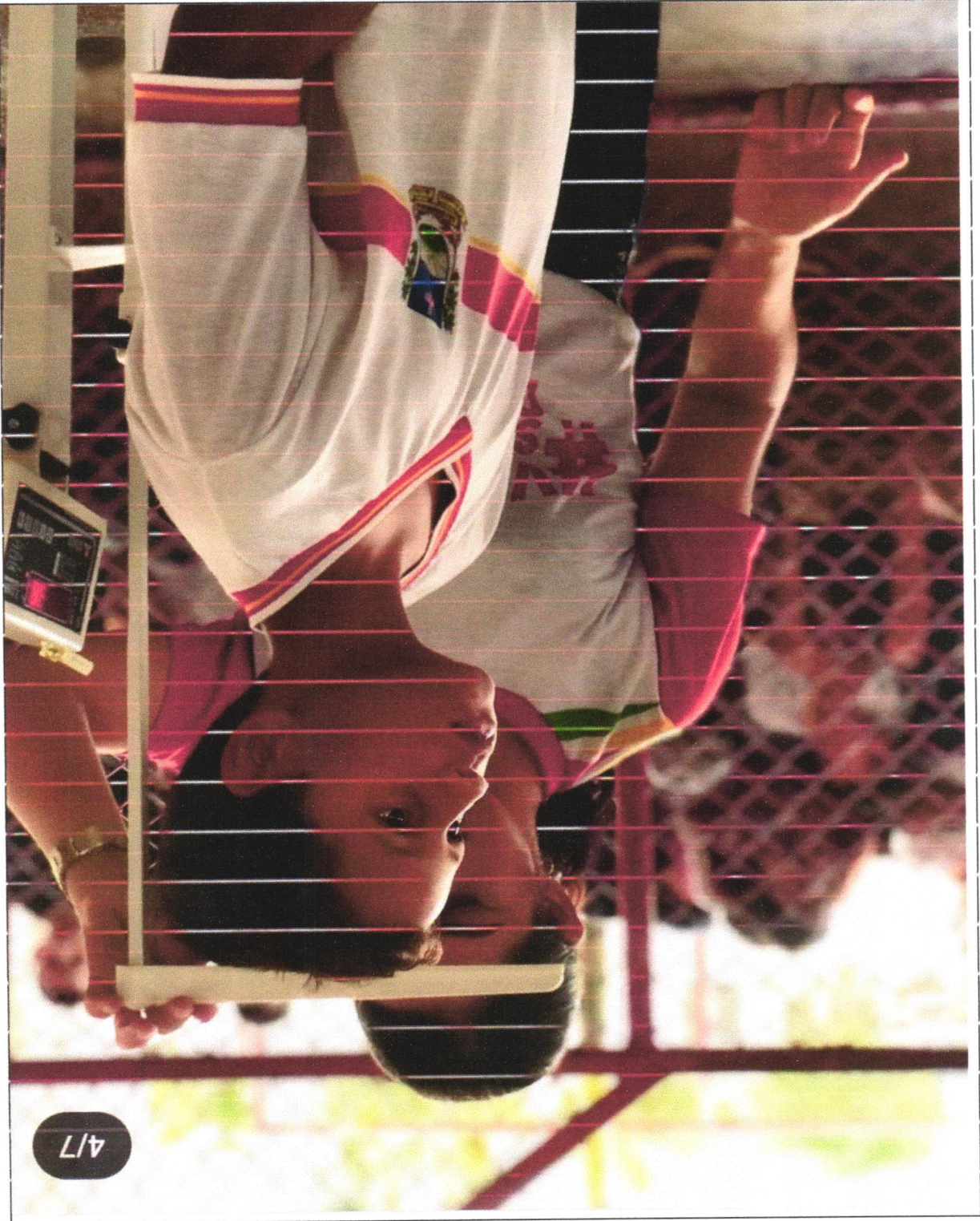

4/7



AÇÃO DE SAÚDE BUCAL DA GESTANTE

No dia 07 de junho de 2022, a Secretaria Municipal de Saúde realizou uma ação educativa para às gestantes com foco em saúde bucal. A ação foi realizada na CSF Gov. Marcelo Deda.

MUTIRÃO DE COMBATE AO MOSQUITO Aedes Aegypti





Amanhã (2) e quinta (4), haverá um mutirão de combate ao mosquito Aedes aegypti, no Conjunto Albano Franco (Serra), das 08h30 até às 11h30. Se você tem algum entulho ou material e deseja descartar, deixe-o na porta que passaremos para recolher.

Comunicado

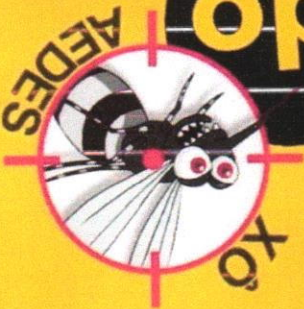

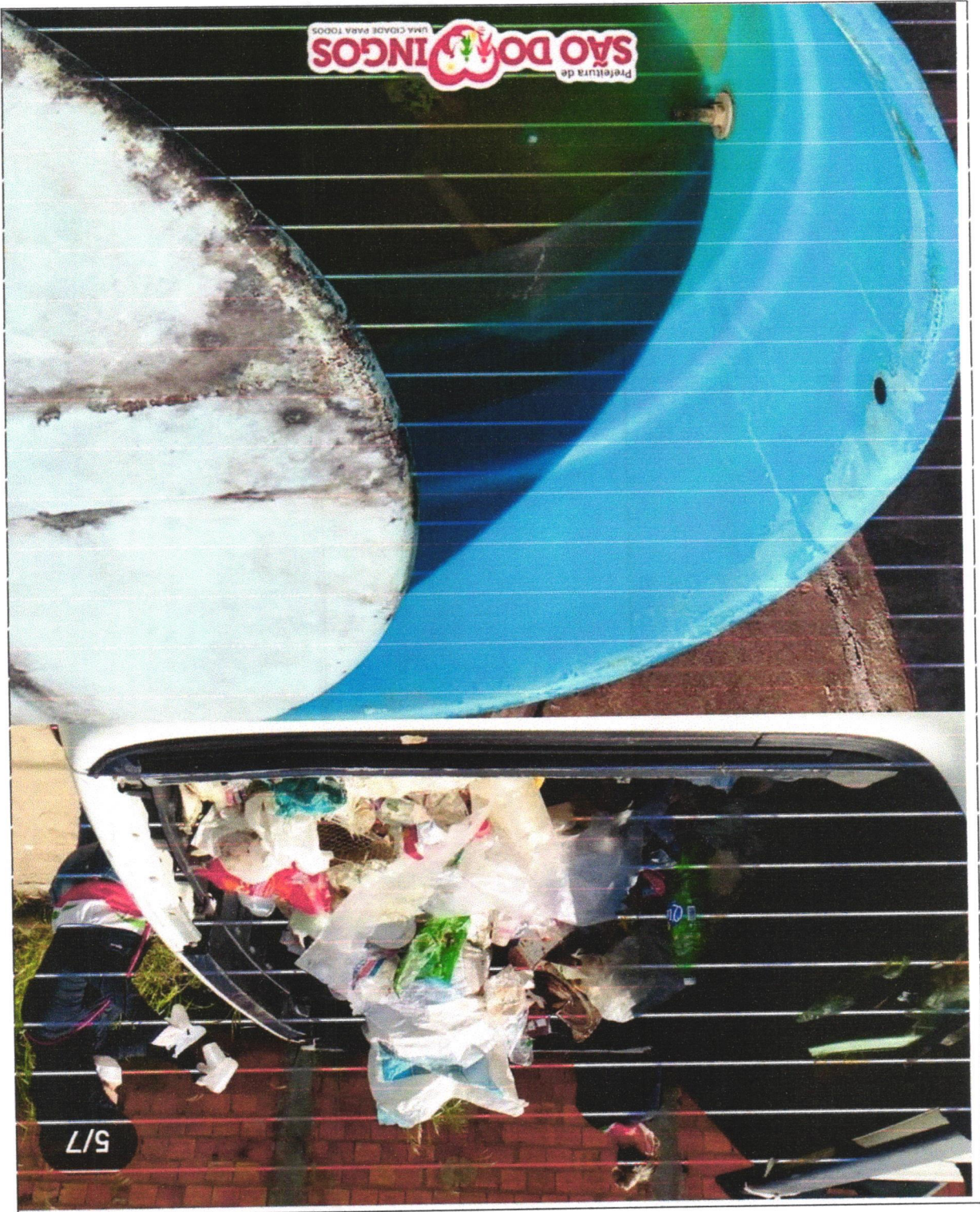

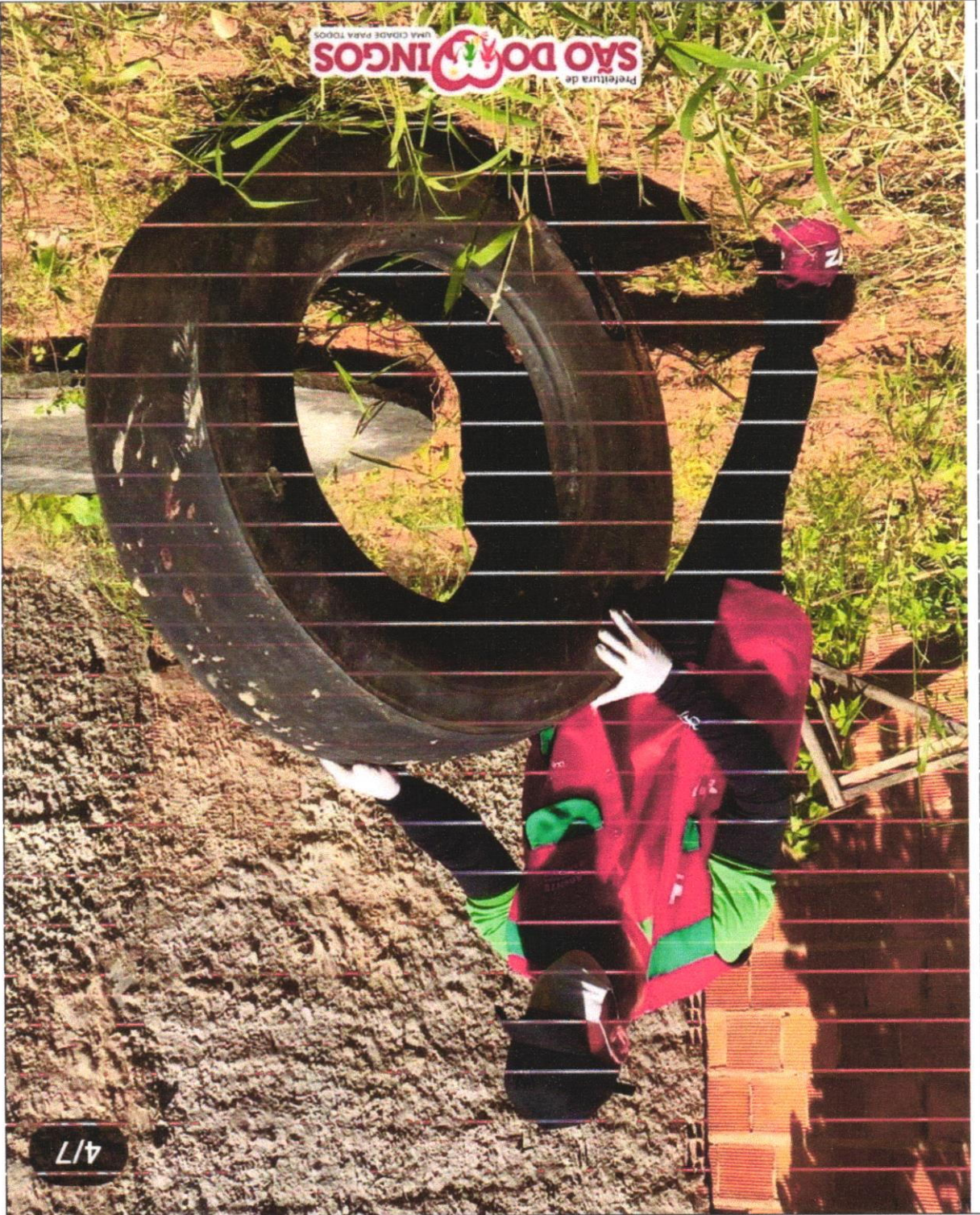



Prefeitura de **SÃO DOMINGOS**
UMA CIDADE PARA TODOS





CAMPAÑA DE VACINAÇÃO CONTRA A POLIOMIELITE, FEBRE AMARELA/ MULTIVACINAÇÃO





CAMPANHA

de vacinação

De 08/08 até 09/09

**POLIOMIELITE
FEBRE AMARELA
MULTIVACINAÇÃO**

**Público-alvo: Crianças e
adolescentes menores de
15 anos**

**Local: Clínica Marcelo
Déda, das 08h00 às 16h30**

Informações detalhadas na legenda!

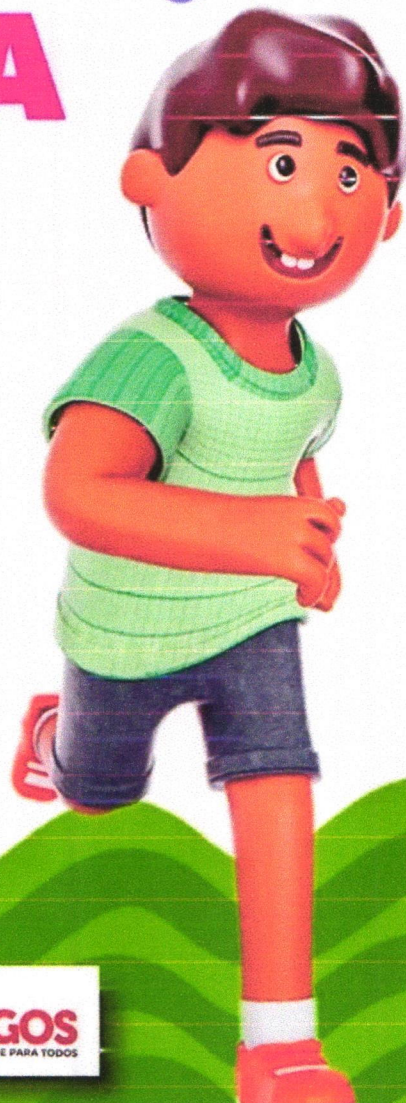

Prefeitura de
SÃO DO  **INGOS**
UMA CIDADE PARA TODOS

SETEMBRO AMARELO- COMBATE AO SUICÍDIO





CAMPANHA DE VACINAÇÃO ANTIRRÁBICA

SOS SAÚDE
SECRETARIA MUNICIPAL DE SAÚDE

SOS EDUCAÇÃO
SECRETARIA MUNICIPAL DE EDUCAÇÃO

SOS SAÚDE
SECRETARIA MUNICIPAL DE SAÚDE

SOS SAÚDE
SECRETARIA MUNICIPAL DE SAÚDE

Prefeitura de SÃO DOMINGOS
UMA CIDADE PARA TODOS

Realização:





Prefeitura de
SÃO DOMINGOS
UMA CIDADE PARA TODOS

**O SEU AMIGO JÁ ESTÁ
VACINADO?**

**EI,
PSIU!**



prefsaodomingos.se Cronograma de vacinação anti-rábica,
das 8h00 às 12h00!

Segunda (17/10) - Postinho da Campanha
Terça (18/10) - Postinho da Mangabeira
Quarta (19/10) - Postinho do Mulungu
Quinta (20/10) - Conjunto Albano Franco
Segunda (24/10) - Postinho da tapera
Terça (25/10) - Postinho da mangabeira
Quarta (26/10) - Postinho do mulungu
Quinta e sexta (27 e 28) - Postinho do Saco
Segunda (31/10) - Avenida José freire de lima
Quinta (03/11) - Conjunto da Clínica
Segunda (07/11) - Conjunto José Fonseca lima.

CAMPANHA OUTUBRO ROSA

OUTUBRO ROSA

PREVENÇÃO É VIDA!

Quinta ofertaremos exames
de lâmina, palestras, testes
rápidos e aferição de
pressão, na Clínica Marcelo
Déda, a partir das 8h00.

95% são as chances de cura
se detectado precocemente
o câncer de mama.

Prefeitura de
SÃO DOMINGOS
UMA CIDADE PARA TODOS



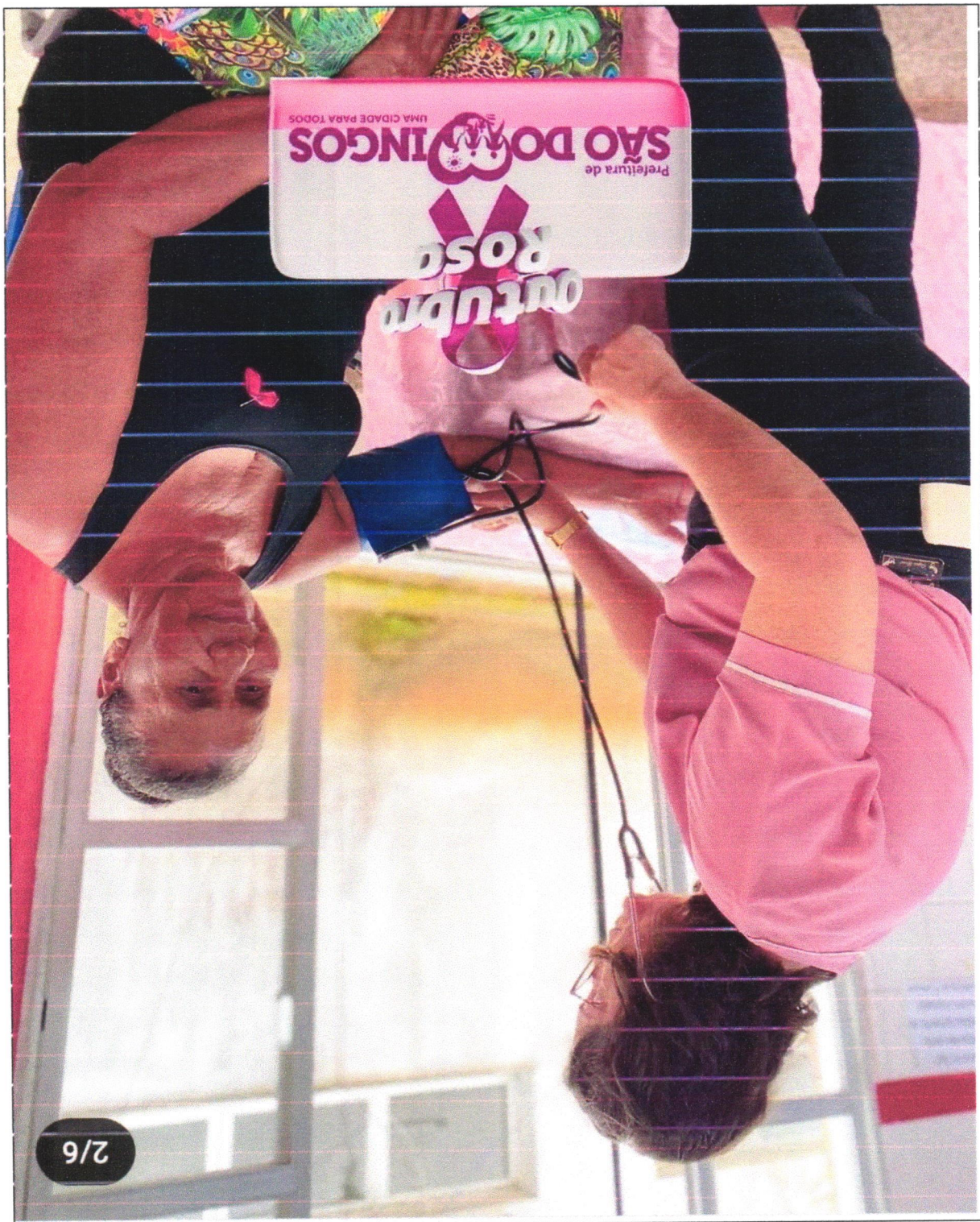



ACÇÃO NOVEMBRO AZUL

Aos dias 19 de novembro de 2022, o município de São Domingos realizou Ação do Novembro Azul. No dia, contamos com o suporte da carreta do Homem fornecida pela Secretaria do Estado da Saúde. Além do suporte com a carreta, contamos com a colaboração e apoio da Equipe da Funesa, os quais contribuíram com a organização do evento. Neste dia, foram realizados ultrassonografias de próstata, ultrassonografia do abdômen total, de vias urinárias e exames de laboratório realizados pela Associação Conivales. Também foram realizados testes rápidos de sífilis, HIV, hepatites B e C pelas enfermeiras e técnicas da unidade local.









6/L

6

10. CONSIDERAÇÕES FINAIS

O Relatório Anual de Gestão da Saúde tem se constituído num importante instrumento de planejamento da saúde proporcionando informações para implementação dos planos e programação de saúde.

Este relatório apresenta a situação de saúde do município de São Domingos/SE, os principais problemas elencados após a análise situacional e as diretrizes que vão de encontro a estes problemas com o intuito de resolvê-los ou pelo menos minimiza-los.

O principal objetivo é fortalecer as ações de prevenção por meio da Atenção Básica, integrando-a com toda Rede de Atenção à Saúde do município, bem como, com os serviços de referência além das fronteiras municipais, para que os usuários do SUS possuem ter acesso a saúde de qualidade em todos os níveis de atenção que sejam necessários

O alcance das metas estabelecidas vai depender do esforço de todos atores envolvidos no processo de atenção, independentemente do setor que representam, Gestão, Atenção Básica, Reabilitação, etc., devidamente acompanhado pela Participação Social.

Gabinete da Secretária Municipal de Saúde, em 07 de março de 2023.





FILTROS: Período: 01/01/2022 a 31/12/2022 | Unidade de saúde: Todos | Equipe: Todas | Categoria profissional: CIRURGIÃO DENTISTA

Relatório de resumo de produção - Série histórica

Cadastros	01/2022	02/2022	03/2022	04/2022	05/2022	06/2022	07/2022	08/2022	09/2022	10/2022	11/2022	12/2022	Total
Descrição													
Cadastro domiciliar e territorial	0	0	0	0	0	0	0	0	0	0	0	0	0
Cadastro individual	0	0	0	0	0	0	0	0	0	0	0	0	0
Total	0	0	0	0	0	0	0	0	0	0	0	0	0

Produção	01/2022	02/2022	03/2022	04/2022	05/2022	06/2022	07/2022	08/2022	09/2022	10/2022	11/2022	12/2022	Total
Descrição													
Atendimento domiciliar	0	0	0	0	0	0	0	0	0	0	0	0	0
Atendimento individual	0	0	0	0	0	0	0	0	0	194	150	57	2.944
Atendimento odontológico individual	5	100	406	299	369	280	353	354	377	0	0	0	0
Atividade coletiva	0	0	0	0	0	0	0	0	0	0	0	0	0
Avaliação de elegibilidade e admissão	0	0	0	0	0	0	0	0	0	0	0	0	0
Marcadores de consumo alimentar	0	0	0	0	0	0	0	0	0	0	0	0	0
Procedimentos individualizados	0	0	0	0	0	0	0	0	0	0	0	0	0
Síndrome neurológica por Zika / Microcefalia	0	0	0	0	0	0	0	0	0	0	0	0	0
Vacinação	0	0	0	0	0	0	0	0	0	0	0	0	0
Visita domiciliar e territorial	0	0	0	0	0	0	0	0	0	0	0	0	0
Total	5	100	406	299	369	280	353	354	377	194	150	57	2.944

FILTROS: Período: 01/01/2022 a 31/12/2022 | Unidade de saúde: Todas | Equipe: Todas | Categoria profissional: CIRURGIÃO DENTISTA | Nível de detalhe: Unidade de saúde | Filtros personalizados: Nenhum

Relatório de atendimento odontológico - Série histórica

Unidade de saúde	01/2022	02/2022	03/2022	04/2022	05/2022	06/2022	07/2022	08/2022	09/2022	10/2022	11/2022	12/2022	Total
Clinica de Saude da Familia Governador Marcelo Deda Chagas	5	100	406	299	369	280	353	354	377	194	150	57	2.944
Total geral:	5	100	406	299	369	280	353	354	377	194	150	57	2.944

Filtros personalizados

Demonstrativo da Lei de Responsabilidade Fiscal

UF: Sergipe

MUNICÍPIO: São Domingos

RELATÓRIO RESUMIDO DA EXECUÇÃO ORÇAMENTÁRIA
DEMONSTRATIVO DAS RECEITAS E DESPESAS COM AÇÕES E SERVIÇOS PÚBLICOS DE SAÚDE
ORÇAMENTOS FISCAL E DA SEGURIDADE SOCIAL

Exercício de 2022

Dados Homologados em 14/02/23 14:43:32

RECEITAS RESULTANTES DE IMPOSTOS E TRANSFERÊNCIAS CONSTITUCIONAIS E LEGAIS	PREVISÃO INICIAL	PREVISÃO ATUALIZADA (a)	RECEITAS REALIZADAS	
			Até o Bimestre (b)	% (b/a) x 100
RECEITA DE IMPOSTOS (I)	942.500,00	942.500,00	1.695.834,83	179,93
Receita Resultante do Imposto Predial e Territorial Urbano - IPTU	12.000,00	12.000,00	7.035,29	58,63
IPTU	5.000,00	5.000,00	2.604,49	52,09
Multas, Juros de Mora, Dívida Ativa e Outros Encargos do IPTU	7.000,00	7.000,00	4.430,80	63,30
Receita Resultante do Imposto sobre Serviços de Qualquer Natureza - ITBI	50.000,00	50.000,00	56.206,62	112,41
ITBI	50.000,00	50.000,00	56.206,62	112,41
Multas, Juros de Mora, Dívida Ativa e Outros Encargos do ITBI	0,00	0,00	0,00	0,00
Receita Resultante do Imposto sobre Serviços de Qualquer Natureza - ISS	150.500,00	150.500,00	356.264,40	236,72
ISS	150.000,00	150.000,00	356.139,68	237,43
Multas, Juros de Mora, Dívida Ativa e Outros Encargos do ISS	500,00	500,00	124,72	24,94
Receita Resultante do Imposto sobre a Renda e Proventos de Qualquer Natureza Retido na Fonte - IRRF	730.000,00	730.000,00	1.276.328,52	174,84
RECEITA DE TRANSFERÊNCIAS CONSTITUCIONAIS E LEGAIS (II)	18.916.000,00	18.916.000,00	22.988.401,25	121,53
Cota-Parte FPM	14.500.000,00	14.500.000,00	18.091.551,91	124,77
Cota-Parte ITR	5.000,00	5.000,00	1.263,46	25,27
Cota-Parte do IPVA	400.000,00	400.000,00	453.975,94	113,49
Cota-Parte do ICMS	4.000.000,00	4.000.000,00	4.440.410,63	111,01
Cota-Parte do IPI - Exportação	10.000,00	10.000,00	1.199,31	11,99

Despesas de Capital	0,00	0,00	0,00	0,00	0,00	0,00	0,00	0,00	0,00	0,00
OUTRAS SUBFUNÇÕES (X)	3.312.000,00	4.037.852,34	4.030.316,45	99,81	3.993.112,10	98,89	3.907.589,78	96,77	37.204,35	37.204,35
Despesas Correntes	3.216.000,00	3.977.522,92	3.969.987,03	99,81	3.932.782,68	98,88	3.854.400,36	96,90	0,00	0,00
Despesas de Capital	96.000,00	60.329,42	60.329,42	100,00	60.329,42	100,00	53.189,42	88,16	0,00	0,00
TOTAL (XI) = (IV + V + VI + VII + VIII + IX + X)	3.781.130,00	4.414.063,08	4.403.104,42	99,75	4.352.310,07	98,60	4.266.787,75	96,66	50.794,35	50.794,35

APURAÇÃO DO CUMPRIMENTO DO LIMITE MÍNIMO PARA APLICAÇÃO EM ASPS	DESPESAS EMPENHADAS (d)	DESPESAS LIQUIDADAS (e)	DESPESAS PAGAS (f)
Total das Despesas com ASPS (XII) = (XI)	4.403.104,42	4.352.310,07	4.266.787,75
(-) Restos a Pagar Inscritos Indevidamente no Exercício sem Disponibilidade Financeira (XIII)	47.019,14	N/A	N/A
(-) Despesas Custeadas com Recursos Vinculados à Parcela do Percentual Mínimo que não foi Aplicada em Exercícios Anteriores (XIV)	0,00	0,00	0,00
(-) Despesas Custeadas com Disponibilidade de Caixa Vinculada aos Restos a Pagar Cancelados (XV)	0,00	0,00	0,00
(=) VALOR APLICADO EM ASPS (XVI) = (XII - XIII - XIV - XV)	4.356.085,28	4.352.310,07	4.266.787,75
Despesa Mínima a ser Aplicada em ASPS (XVII) = (III) x 15% (LC 141/2012)	3.702.635,41		
Despesa Mínima a ser Aplicada em ASPS (XVII) = (III) x % (Lei Orgânica Municipal)	N/A		
Diferença entre o Valor Aplicado e a Despesa Mínima a ser Aplicada (XVIII) = (XVI (d ou e) - XVII)	653.449,87	649.674,66	564.152,34
Limite não Cumprido (XIX) = (XVIII) (Quando valor for inferior a zero)	0,00	0,00	0,00
PERCENTUAL DA RECEITA DE IMPOSTOS E TRANSFERÊNCIAS CONSTITUCIONAIS E LEGAIS APLICADO EM ASPS (XVI / III)*100 (mínimo de 15% conforme LC nº 141/2012 ou % da Lei Orgânica Municipal)	17,64	17,63	17,28

CONTROLE DO VALOR REFERENTE AO PERCENTUAL MÍNIMO NÃO CUMPRIDO EM EXERCÍCIOS ANTERIORES PARA FINS DE APLICAÇÃO DOS RECURSOS VINCULADOS CONFORME ARTIGOS 25 E 26 DA LC 141/2012	Saldo Inicial (no exercício atual) (h)	Despesas Custeadas no Exercício de Referência			Saldo Final (não aplicado) (l) = (h - (i ou j))
		Empenhadas (i)	Liquidadas (j)	Pagas (k)	
Diferença de limite não cumprido em 2021	0,00	0,00	0,00	0,00	0,00

Empenhos de 2013	1.723.540,9 3	1.856.239,0 5	132.698,1 2	0,00	4.620,00	0,00	0,00	0,00	0,00	137.318,12
------------------	------------------	------------------	----------------	------	----------	------	------	------	------	------------

TOTAL DOS RESTOS A PAGAR CANCELADOS OU PRESCRITOS ATÉ O FINAL DO EXERCÍCIO ATUAL QUE AFETARAM O CUMPRIMENTO DO LIMITE (XXI) (soma dos saldos negativos da coluna "r") 0,00

TOTAL DOS RESTOS A PAGAR CANCELADOS OU PRESCRITOS ATÉ O FINAL DO EXERCÍCIO ANTERIOR QUE AFETARAM O CUMPRIMENTO DO LIMITE (XXII) (valor informado no demonstrativo do exercício anterior) 0,00

TOTAL DOS RESTOS A PAGAR CANCELADOS OU PRESCRITOS NO EXERCÍCIO ATUAL QUE AFETARAM O CUMPRIMENTO DO LIMITE (XXIII) = (XXI - XVII) (Artigo 24 § 1º e 2º da LC 141/2012) 0,00

CONTROLE DE RESTOS A PAGAR CANCELADOS OU PRESCRITOS CONSIDERADOS PARA FINS DE APLICAÇÃO DA DISPONIBILIDADE DE CAIXA CONFORME ARTIGO 24§ 1º e 2º DA LC 141/2012	Saldo Inicial (w)	Despesas Custeadas no Exercício de Referência			Saldo Final (não aplicado) ¹ (aa) = (w - (x ou y))
		Empenhadas (x)	Liquidadas (y)	Pagas (z)	
Restos a pagar cancelados ou prescritos em 2022 a ser compensados (XXIV)	0,00	0,00	0,00	0,00	0,00
Restos a pagar cancelados ou prescritos em 2021 a ser compensados (XXV)	0,00	0,00	0,00	0,00	0,00
Restos a pagar cancelados ou prescritos em 2020 a ser compensados (XXVI)	0,00	0,00	0,00	0,00	0,00
Restos a pagar cancelados ou prescritos em exercícios anteriores a serem compensados (XXVII)	0,00	0,00	0,00	0,00	0,00
TOTAL DE RESTOS A PAGAR CANCELADOS OU PRESCRITOS A COMPENSAR (XXVIII)	0,00	0,00	0,00	0,00	0,00

RECEITAS ADICIONAIS PARA O FINANCIAMENTO DA SAÚDE NÃO COMPUTADAS NO CÁLCULO DO MÍNIMO	PREVISÃO INICIAL	PREVISÃO ATUALIZADA (a)	RECEITAS REALIZADAS	
			Até o Bimestre (b)	% (b/a) x 100
RECEITAS DE TRANSFERÊNCIAS PARA A SAÚDE (XXIX)	4.160.000,00	4.160.000,00	3.776.328,63	90,78
Provenientes da União	3.986.000,00	3.986.000,00	3.776.328,63	94,74
Provenientes dos Estados	174.000,00	174.000,00	0,00	0,00
Provenientes de Outros Municípios	0,00	0,00	0,00	0,00
RECEITA DE OPERAÇÕES DE CRÉDITO INTERNAS E EXTERNAS VINCULADAS A SAÚDE (XXX)	0,00	0,00	0,00	0,00

OUTRAS SUBFUNÇÕES (XXXIX)	126.000,00	17.000,00	17.000,00	100,00	17.000,00	100,00	17.000,00	100,00	0,00
Despesas Correntes	750,00	17.000,00	17.000,00	100,00	17.000,00	100,00	17.000,00	100,00	0,00
Despesas de Capital	125.250,00	0,00	0,00	0,00	0,00	0,00	0,00	0,00	0,00
TOTAL DAS DESPESAS NÃO COMPUTADAS NO CÁLCULO DO MÍNIMO (XL) = (XXXIII + XXXIV + XXXV + XXXVI + XXXVII + XXXVIII+ XXXIX)	4.066.000,00	3.933.947,65	3.931.255,35	99,93	3.879.543,08	98,62	3.861.317,82	98,15	51.712,27

DESPESAS TOTAIS COM SAÚDE EXECUTADAS COM COM RECURSOS PRÓPRIOS E COM RECURSOS TRANSFERIDOS DE OUTROS ENTES	DOTAÇÃO INICIAL	DOTAÇÃO ATUALIZADA (c)	DESPESAS EMPENHADAS		DESPESAS LIQUIDADAS
			Até o bimestre (d)	% (d/c) x 100	
ATENÇÃO BÁSICA(XLI) = (IV + XXXIII)	3.018.130,00	3.938.206,11	3.934.124,84	99,90	3.869.215,57
ASSISTÊNCIA HOSPITALAR E AMBULATORIAL (XLII) = (V + XXXIV)	353.000,00	0,00	0,00	0,00	0,00
SUPORTE PROFILÁTICO E TERAPÊUTICO (XLIII) = (VI + XXXV)	335.000,00	218.618,66	216.584,86	99,07	216.191,86
VIGILÂNCIA SANITÁRIA (XLIV) = (VII + XXXVI)	409.000,00	0,00	0,00	0,00	0,00
VIGILÂNCIA EPIDEMIOLÓGICA (XLV) = (VIII + XXXVII)	294.000,00	136.333,62	136.333,62	100,00	136.333,62
ALIMENTAÇÃO E NUTRIÇÃO (XLVI) = (IX + XXXVIII)	0,00	0,00	0,00	0,00	0,00
OUTRAS SUBFUNÇÕES (XLVII) = (X + XXXIX)	3.438.000,00	4.054.852,34	4.047.316,45	99,81	4.010.112,10
TOTAL DAS DESPESAS COM SAÚDE (XLVIII) = (XI + XL)	7.847.130,00	8.348.010,73	8.334.359,77	99,84	8.231.853,15
(-) Despesas da Fonte: Transferências da União - inciso I do art. 5º da Lei Complementar 173/2020	4.066.000,00	3.933.947,65	3.931.255,35	99,93	3.879.543,08
TOTAL DAS DESPESAS EXECUTADAS COM RECURSOS PRÓPRIOS (XLIX)	3.781.130,00	4.414.063,08	4.403.104,42	99,75	4.352.310,07

FONTE: SIOPS, Sergipe14/02/23 14:43:32

- 1 - Nos cinco primeiros bimestres do exercício, o acompanhamento será feito com base na despesa liquidada. No último bimestre do exercício, o valor deverá corresponder ao total da despesa empenhada.
- 2 - Até o exercício de 2018, o controle da execução dos restos a pagar considerava apenas os valores dos restos a pagar não processados (regra antiga). A partir do exercício de 2019, o controle da execução dos restos a pagar considera os restos a pagar processados e não processados (regra nova).
- 3 - Essas despesas são consideradas executadas pelo ente transferidor.

SÃO DOMINGOS

1º QUADRIMESTRE - 2022

SAÚDE EM MONITORAMENTO

POPULAÇÃO 2021		RESULTADOS		
2.338.474		Meta/Estado	Nº absoluto	Taxa/Proporção/Razão
Indicadores				
ÓBITO PREMATURO 30 A 69 DCNT/TAXA ÓBITO PREMATURO 30 A 69 DCNT		267,93	0	0,00
ÓBITOS EM MULHERES EM IDADE FÉRTIL 10 A 49 INVESTIGADOS/PROPORÇÃO		95,00%	0	0,00%
ÓBITOS EM MULHERES EM IDADE FÉRTIL 10 A 49			0	
ÓBITOS CAUSAS BAS DEFINIDAS/PROPORÇÃO		95,00%	12	80,00%
PROPORÇÃO DE VACINAS PARA CRIANÇAS < 2 ANOS		100,00%	1	25,00%
PROPORÇÃO DE CASOS DE DOENÇAS NOTIFICAÇÃO COMPULSÓRIA IMEDIATA (DNCI)		85,00%	0,00%	
PROPORÇÃO DE CURA DE CASOS NOVOS DE HANSENÍASE NOS ANOS DA COORTE		90,00%	0	0,00%
TAXA DE DETECÇÃO DE HANSENÍASE EM < 15 ANOS POR 100 MIL HABITANTES		3,08	0	0,00
Nº DE CASOS NOVOS DE SÍFILIS CONGÊNITA EM < ANO		488	2	
Nº DE CASOS DE AIDS < 5 ANOS		2	0	
Nº CASOS NOVOS AIDS 15 A 24/TAXA DE DETECÇÃO DE CASOS DE AIDS EM JOVENS (15 A 24 ANOS)		4,30	0	0,00
Nº CASOS NOVO/TAXA DE DETECÇÃO DE CASOS DE TUBERCULOSE		Sem meta	0	0,00
Nº CURA TB LAB/PERCENTUAL DE CURA DE CASOS NOVOS DE TUBERCULOSE CONFIRMADOS LAB		80,00%	2	0,00%
PROPORÇÃO DE EXAMES PARA HIV REALIZADOS EM CASOS NOVOS DE TUBERCULOSE		90,00%	0	0,00%
Nº ICSAB/PROPORÇÃO DE ICSAB		19,91%	3	21,43%
ÓBITOS INFANTIS/TAXA DE MORTALIDADE INFANTIL		13,84	0	0,00
ÓBITOS NEOPRECOCE/TAXA DE MORTALIDADE NEONATAL PRECOCE		8,06	0	0,00
ÓBITOS NEOTARDIOS/TAXA DE MORTALIDADE NEONATAL TARDIO		3,67	0	0,00
ÓBITOS PÓS-NEONATAL/TAXA DE MORTALIDADE PÓS-NEONATAL		4,89	0	0,00
ÓBITOS DE 1 A 4 ANOS/TAXA DE MORTALIDADE INFANTIL DE 1 A 4 ANOS		1,85	1	29,41
PROPORÇÃO DE NASCIDOS VIVOS DE MÃES COM 7 OU MAIS CONSULTAS DE PRÉ-NATAL		70,00%	27	79,41%
PARTO NORMAL NO SUS E SAÚDE SUPLEMENTAR/PROPORÇÃO		65,00%	17	50,00%
GRAVIDEZ NA ADOLESC ENTRE A FAIXA ETÁRIA DE 10 A 19 ANOS/PROPORÇÃO		19,00%	6	17,65%
EXAME CITOPATOLÓGICO DO COLO DO ÚTERO EM MULHERES DE 25 A 64 ANOS/RAZÃO		0,60	100	0,10
MAMOGRAFIA DE RASTREAMENTO EM MULHERES DE 50 A 69 ANOS/RAZÃO		0,26	38	0,07
Nº DE ÓBITOS MATERNOS/RAZÃO MORT MATERNA		13/37,73	0	0,00
Nº DE ÓBITOS MATERNOS INVESTIGADOS/PROPORÇÃO		100,00%	0	0,00%
Nº ÓBITOS FETAIS INVESTIGADOS/PROPORÇÃO DE ÓBITOS FETAL E INFANTIL INVESTIGADOS		95,00%	0	0,00%
ÓBITOS AVC/TAXA DE MORTALIDADE POR ACIDENTE VASCULAR CEREBRAL-AVC		12,50	0	0,00
ÓBITOS IAM/TAXA DE MORTALIDADE POR INFARTO AGUDO DO MIOCÁRDIO- IAM		29,00	0	0,00
ÓBITOS DIABETES/TX DE MORTALIDADE POR DIABETES MELLITUS			0	0,00
ÓBITOS NEOPLASIAS/TAXA DE MORTALIDADE POR NEOPLASIAS		72,10	0	0,00
ÓBITOS ACIDENTE TRANS/TAXA DE MORTALIDADE POR ACIDENTES DE TRÂNSITOS		16,00	1	8,87

Indicadores	Meta proposta	Nº absoluto	Taxa/Proporção/Razão
ÓBITOS CAUSAS EXTERNAS/MORTALIDADE PROPORCIONAL POR CAUSAS EXTERNAS	15,80%	2	13,33%
ÓBITOS HOMICÍDIOS/TAXA DE MORTALIDADE POR HOMICÍDIOS	50,74	0	0,00
ÓBITOS POR SUICÍDIOS/TAXA DE MORTALIDADE POR SUICÍDIOS	5,10	0	0,00
NÚMERO DE ÓBITOS POR LEISHMANIOSE VISCERAL	8	0	
PROPORÇÃO DE ANÁLISE REALIZADA DE AMOSTRAS DE ÁGUA PARA CONSUMO HUMANO	90,00%	120	40,47%
Nº DE EXODONTIAS REALIZADAS EM DENTES PERMANENTES NA ATENÇÃO BÁSICA		0	0,00%
AÇÃO DE ESCOVAÇÃO/MÉDIA DE AÇÕES ESCOVAÇÕES SUPERV. APS		0	0,0
COBERTUR DA PRIMEIRAS CONSULTAS ODONTOLÓGICAS PROGRAMADAS NA ATENÇÃO BÁSICA		0	0,00%
COBERTURA DE ACOMPANHAMENTO DAS CONDICIONALIDADES DE SAÚDE DO PROGRAMA BOLS	78,00%	1.167	48,24%
COBERTURA DA ATENÇÃO PRIMÁRIA À SAÚDE DAS EQUIPES FINANCIADAS PELO MINISTÉRIO DA	100,00%	10.651	94,45%
*COBERTURA POPULACIONAL ESTIMA DE SAÚDE BUCAL NA ATENÇÃO BÁSICA	76,93%	S/INF	
**AÇÕES DE MATIAMENTO SISTEMÁTICO REALIZADAS POR CAPS COM EQUIPES DE AB	100,00%	0	0,00%
Nº DE CICLOS QUE ATINGIRAM NO MÍNIMO 80% COB DE IMÓVEIS VISITADOS CONTROLE DENGUE	N/A	0	
PROPORÇÃO DE PREENCHIMENTO DO CAMPO OCUPAÇÃO NAS NOTIFICAÇÕES DE AGRAVOS TRAI	95,00%	0	0,00%
NÚMERO DE ÓBITOS POR DENGUE	2	0	

Fonte: DVS/SES-SE/SIM/SINASC/Atualização do banco em 27/04/2022, respectivamente. Dados até ABRIL 2022.

Fonte:DVS/SES/SIM/Base de dados: Módulo SIM - 27/04/2022.

Fonte:SISPNI/Base de dados 09/05/2022.

Fonte:DVS/SINAN/Base de dados de 11/05/2022.

SISPNC/ Base de dados: 09/05/2022

Fonte:SIASUS/Atualização pelo Datasus em 22/05/2022. Dados consolidados até MAR 2022.

Fonte:SIHSUS/Atualização pelo Datasus em 22/05/2022. Dados consolidados até MAR 2022.

Fonte:Sistema de Informação de Vigilância da Qualidade da Água para Consumo Humano. Dados coletados em 21/05/2022.

Fonte:Bolsa Família, <https://bfa.saude.gov.br/relatorio>. Relatório gerado em: 10-05-2022 às 12:12:51

*Indicador sem informação para o primeiro quadrimestre de 2022 no site do e-Gestor.

** Indicador de monitoramento anual e avaliação anual. A coluna a direita referi-se ao nº municípios com pelo menos 12 de Ações no período.

**MUNICÍPIO
SÃO DOMINGOS
2º QUADRIMESTRE - 2022**

SAÚDE EM MONITORAMENTO

POPULAÇÃO 2021		11.276		RESULTADOS	
Indicadores			Nº absoluto	Taxa/Proporção/Razão	
ÓBITO PREMATURO 30 A 69 DCNT/TAXA ÓBITO PREMATURO 30 A 69 DCNT			1	18,85	
ÓBITOS EM MULHERES EM IDADE FÉRTIL 10 A 49 INVESTIGADOS/PROPORÇÃO			0	0,00%	
ÓBITOS EM MULHERES EM IDADE FÉRTIL 10 A 49			0		
ÓBITOS CAUSAS BAS DEFINIDAS/PROPORÇÃO			36	83,72%	
PROPORÇÃO DE VACINAS PARA CRIANÇAS < 2 ANOS			1	25,00%	
PROPORÇÃO DE CASOS DE DOENÇAS NOTIFICAÇÃO COMPULSÓRIA IMEDIATA (DNCI) ENCERRADA EM 60 DIAS			0	0,00%	
PROPORÇÃO DE CURA DE CASOS NOVOS DE HANSENÍASE NOS ANOS DA COORTE			0	0,00%	
TAXA DE DETECÇÃO DE HANSENÍASE EM < 15 ANOS POR 100 MIL HABITANTES			0	0,00	
Nº DE CASOS NOVOS DE SÍFILIS CONGÊNITA EM < ANO			1		
Nº DE CASOS DE AIDS < 5 ANOS			0	0,00	
Nº CASOS NOVOS AIDS 15 A 24/TAXA DE DETECÇÃO DE CASOS DE AIDS EM JOVENS (15 A 24 ANOS)			0	0,0	
Nº CASOS NOVO/TAXA DE DETECÇÃO DE CASOS DE TUBERCULOSE			0	0,00%	
Nº CURA TB LAB/PERCENTUAL DE CURA DE CASOS NOVOS DE TUBERCULOSE CONFIRMADOS LABORATORIALME			2	0,00%	
PROPORÇÃO DE EXAMES PARA HIV REALIZADOS EM CASOS NOVOS DE TUBERCULOSE			0	0,00%	
Nº ICSAB/PROPORÇÃO DE ICSAB			18	19,78%	
ÓBITOS INFANTIS/TAXA DE MORTALIDADE INFANTIL			2	22,22	
ÓBITOS NEOPRECOCE/TAXA DE MORTALIDADE NEONATAL PRECOCE			1	11,11	
ÓBITOS NEOTARDIOS/TAXA DE MORTALIDADE NEONATAL TARDIO			0	0,00	
ÓBITOS PÓS-NEONATAL/TAXA DE MORTALIDADE PÓS-NEONATAL			1	11,11	
ÓBITOS DE 1 A 4 ANOS/TAXA DE MORTALIDADE INFANTIL DE 1 A 4 ANOS			1	11,11	
PROPORÇÃO DE NASCIDOS VIVOS DE MÃES COM 7 OU MAIS CONSULTAS DE PRÉ-NATAL			70	77,78%	
PARTO NORMAL NO SUS E SAÚDE SUPLEMENTAR/PROPORÇÃO			56	62,22%	
GRAVIDEZ NA ADOLESC ENTRE A FAIXA ETÁRIA DE 10 A 19 ANOS/PROPORÇÃO			17	18,89%	
EXAME CITOPATOLÓGICO DO COLO DO ÚTERO EM MULHERES DE 25 A 64 ANOS/RAZÃO			214	0,21	
MAMOGRAFIA DE RASTREAMENTO EM MULHERES DE 50 A 69 ANOS/RAZÃO			127	0,24	
ÓBITOS MATERNO/RAZÃO MORT MATERNA			0	0,00	
ÓBITOS MATERNO INVESTIGADOS/PROPORÇÃO			0	0,00%	
Nº ÓBITOS FETAIS E INF INVESTIGADOS/PROPORÇÃO DE ÓBITOS FETAL E INFANTIL INVESTIGADOS			2	66,67%	
ÓBITOS AVC/TAXA DE MORTALIDADE POR ACIDENTE VASCULAR CEREBRAL-AVC			1	8,87	
ÓBITOS IAM/TAXA DE MORTALIDADE POR INFARTO AGUDO DO MIOCÁRDIO- IAM			0	0,00	
ÓBITOS DIABETES/TX DE MORTALIDADE POR DIABETES MELLITUS			1	8,87	
ÓBITOS NEOPLASIAS/TAXA DE MORTALIDADE POR NEOPLASIAS			2	17,74	
ÓBITOS ACIDENTE TRANS/TAXA DE MORTALIDADE POR ACIDENTES DE TRÂNSITOS			3	26,61	

* Indicador de monitoramento anual e avaliação anual. A coluna a direita refere-se ao n° municípios com pelo menos 12 de Ações no período.

Fonte: DVS/SES/SE/SIM/SINASC/Avaliação do banco em 27/04/2022, respectivamente. Dados até ABRIL 2022.

Fonte: DVS/SES/SIM/SIM - 27/04/2022.

Fonte: SISPNI/Base de dados 09/05/2022.

Fonte: DVS/SINAN/Base de dados de 11/05/2022.

SISPNCI/Base de dados: 09/05/2022

Fonte: SIASUS/Avaliação pelo Datasus em 22/05/2022. Dados consolidados até MAR 2022.

Fonte: SIASUS/Avaliação pelo Datasus em 22/05/2022. Dados consolidados até MAR 2022.

Fonte: Sistema de Informação de Vigilância da Água para Consumo Humano. Dados coletados em 21/05/2022.

Fonte: Bolsa Família, <https://bjf.saude.gov.br/relatorio>. Relatório gerado em: 20-09-2022 às 12:39:54

Fonte: Cobertura Da Atenção Primária, Site Do E-Gestor.

Indicadores		N° absoluto	Taxa/Proporção/Razão
ÓBITOS CAUSAS EXTERNAS/MORTALIDADE PROPORCIONAL POR CAUSAS EXTERNAS		5	11,63%
ÓBITOS HOMICÍDIOS/TAXA DE MORTALIDADE POR HOMICÍDIOS		0	0,00
ÓBITOS POR SUICÍDIOS/TAXA DE MORTALIDADE POR SUICÍDIOS		1	8,87
NÚMERO DE ÓBITOS POR LEISHMANIOSE VISCERAL		0	
PROPORÇÃO DE ANÁLISE REALIZADA DE AMOSTRAS DE ÁGUA PARA CONSUMO HUMANO		-	75,47%
N° DE EXODONTIAS REALIZADAS EM DENTES PERMANENTES NA ATENÇÃO BÁSICA		0	0,00%
AÇÃO DE ESCOVAÇÃO/MÉDIA DE AÇÕES ESCOVAÇÕES SUPERV. APS		0	0
COBERTUR DA PRIMEIRAS CONSULTAS ODONTOLÓGICAS PROGRAMADAS NA ATENÇÃO BÁSICA		0	62,57%
COBERTURA DE ACOMPANHAMENTO DAS CONDIÇÕES DE SAÚDE DO PROGRAMA BOLSA-FAMÍLIA. (A		1.526	96,13%
COBERTURA DA ATENÇÃO PRIMÁRIA À SAÚDE DAS EQUIPES FINANCIADAS PELO MINISTÉRIO DA SAÚDE		10.840	96,13%
COBERTURA POPULACIONAL ESTIMA DE SAÚDE BUCAL NA ATENÇÃO BÁSICA		S/INF	
COBERTURA DE MATERNIDADE SISTÊMÁTICO REALIZADAS POR CAPS COM EQUIPES DE AB		1	100,00%
*AÇÕES DE MATERNIDADE SISTÊMÁTICO REALIZADAS POR CAPS COM EQUIPES DE AB		2	
N° DE CICLOS QUE ATINGIRAM NO MÍNIMO 80% COB DE IMÓVEIS VISITADOS CONTROLE DENGUE		0	0,00%
PROPORÇÃO DE PREENCHIMENTO DO CAMPO OCUPAÇÃO NAS NOTIFICAÇÕES DE AGRAVOS TRAB		0	0,00%
NÚMERO DE ÓBITOS POR DENGUE		0	

**MUNICÍPIO
SÃO DOMINGOS
3º QUADRIMESTRE - 2022**

SAÚDE EM MONITORAMENTO

POPULAÇÃO 2021	11.276	RESULTADOS	
		Nº absoluto	Taxa/Proporção/Razão
Indicadores			
ÓBITO PREMATURO 30 A 69 DCNT/TAXA ÓBITO PREMATURO 30 A 69 DCNT		4	75,39
ÓBITOS EM MULHERES EM IDADE FÉRTIL 10 A 49 INVESTIGADOS/PROPORÇÃO		3	100,00%
ÓBITOS EM MULHERES EM IDADE FÉRTIL 10 A 49		3	
ÓBITOS CAUSAS BAS DEFINIDAS/PROPORÇÃO		58	93,55%
PROPORÇÃO DE VACINAS PARA CRIANÇAS < 2 ANOS		1	25,00%
PROPORÇÃO DE CASOS DE DOENÇAS NOTIFICAÇÃO COMPULSÓRIA IMEDIATA (DNCI) ENCERRADA EM 60 DIAS		0	0,00%
PROPORÇÃO DE CURA DE CASOS NOVOS DE HANSENÍASE NOS ANOS DA COORTE		0	0,00%
TAXA DE DETECÇÃO DE HANSENÍASE EM < 15 ANOS POR 100 MIL HABITANTES		0	0,00
Nº DE CASOS NOVOS DE SÍFILIS CONGÊNITA EM < ANO		0	
Nº DE CASOS DE AIDS < 5 ANOS		0	0,00
Nº CASOS NOVOS AIDS 15 A 24/TAXA DE DETECÇÃO DE CASOS DE AIDS EM JOVENS (15 A 24 ANOS)		0	0,0
Nº CASOS NOVO/TAXA DE DETECÇÃO DE CASOS DE TUBERCULOSE		0	0,00%
Nº CURA TB LAB/PERCENTUAL DE CURA DE CASOS NOVOS DE TUBERCULOSE CONFIRMADOS LABORATORIALM		0	0,00%
PROPORÇÃO DE EXAMES PARA HIV REALIZADOS EM CASOS NOVOS DE TUBERCULOSE		27	16,67%
Nº ICSAB/PROPORÇÃO DE ICSAB		3	22,06
ÓBITOS INFANTIS/TAXA DE MORTALIDADE INFANTIL		2	14,71
ÓBITOS NEOPRECOCE/TAXA DE MORTALIDADE NEONATAL PRECOCE		0	0,00
ÓBITOS NEOTARDIOS/TAXA DE MORTALIDADE NEONATAL TARDIO		1	7,35
ÓBITOS PÓS-NEONATAL/TAXA DE MORTALIDADE PÓS-NEONATAL		1	7,35
ÓBITOS DE 1 A 4 ANOS/TAXA DE MORTALIDADE INFANTIL DE 1 A 4 ANOS		107	78,68%
PROPORÇÃO DE NASCIDOS VIVOS DE MÃES COM 7 OU MAIS CONSULTAS DE PRÉ-NATAL		83	61,03%
PARTO NORMAL NO SUS E SAÚDE SUPLEMENTAR/PROPORÇÃO		26	19,12%
GRAVIDEZ NA ADOLESC ENTRE A FAIXA ETÁRIA DE 10 A 19 ANOS/PROPORÇÃO		332	0,32
EXAME CITOPATOLÓGICO DO COLO DO ÚTERO EM MULHERES DE 25 A 64 ANOS/RAZÃO		169	0,32
MAMOGRAFIA DE RASTREAMENTO EM MULHERES DE 50 A 69 ANOS/RAZÃO		1	735,29
ÓBITOS MATERNOs/RAZÃO MORT MATERNA		1	100,00%
ÓBITOS MATERNOs INVESTIGADOS/PROPORÇÃO		3	75,00%
Nº ÓBITOS FETAIS E INF INVESTIGADOS/PROPORÇÃO DE ÓBITOS FETAL E INFANTIL INVESTIGADOS		1	8,87
ÓBITOS AVC/TAXA DE MORTALIDADE POR ACIDENTE VASCULAR CEREBRAL-AVC		0	0,00
ÓBITOS IAM/TAXA DE MORTALIDADE POR INFARTO AGUDO DO MIOCÁRDIO- IAM		1	8,87
ÓBITOS DIABETES/TX DE MORTALIDADE POR DIABETES MELLITUS		7	62,08
ÓBITOS NEOPLASIAS/TAXA DE MORTALIDADE POR NEOPLASIAS		4	35,47
ÓBITOS ACIDENTE TRANS/TAXA DE MORTALIDADE POR ACIDENTES DE TRÂNSITOS			

Indicadores	Nº absoluto	Taxa/Proporção/Razão
ÓBITOS CAUSAS EXTERNAS/MORTALIDADE PROPORCIONAL POR CAUSAS EXTERNAS	10	16,13%
ÓBITOS HOMICÍDIOS/TAXA DE MORTALIDADE POR HOMICÍDIOS	1	8,87
ÓBITOS POR SUICÍDIOS/TAXA DE MORTALIDADE POR SUICÍDIOS	3	26,61
NÚMERO DE ÓBITOS POR LEISHMANIOSE VISCERAL		0
PROPORÇÃO DE ANÁLISE REALIZADA DE AMOSTRAS DE ÁGUA PARA CONSUMO HUMANO	-	100,00%
Nº DE EXODONTIAS REALIZADAS EM DENTES PERMANENTES NA ATENÇÃO BÁSICA	0	0,00%
AÇÃO DE ESCOVAÇÃO/MÉDIA DE AÇÕES ESCOVAÇÕES SUPERV. APS	0	0,0
COBERTUR DA PRIMEIRAS CONSULTAS ODONTOLÓGICAS PROGRAMADAS NA ATENÇÃO BÁSICA	0	0
COBERTURA DE ACOMPANHAMENTO DAS CONDICIONALIDADES DE SAÚDE DO PROGRAMA BOLSA- FAMÍLIA. (A	2.006	82,25%
COBERTURA DA ATENÇÃO PRIMÁRIA À SAÚDE DAS EQUIPES FINANCIADAS PELO MINISTÉRIO DA SAÚDE	10.676	94,68%
*AÇÕES DE MATIAMENTO SISTEMÁTICO REALIZADAS POR CAPS COM EQUIPES DE AB	0	0,00%
Nº DE CICLOS QUE ATINGIRAM NO MÍNIMO 80% COB DE IMÓVEIS VISITADOS CONTROLE DENGUE		5
PROPORÇÃO DE PREENCHIMENTO DO CAMPO OCUPAÇÃO NAS NOTIFICAÇÕES DE AGRAVOS TRAB	0	0,00%
NÚMERO DE ÓBITOS POR DENGUE		0

Fonte: DVS/SES-SE/SIM/SINASC/Atualização do banco em 10/01/2023, respectivamente. Dados até DEZ 2022.

Fonte:DVS/SES/SIM/Base de dados: Módulo SIM - 21/01/2023.

Fonte:SIPNI/Base de dados 10/01/2023.

Fonte:DVS/SINAN/Base de dados de 10/01/2023.

SISPNCN/Base de dados: 10/01/2023

Fonte:SIASUS/Atualização pelo Datasus em 15/01/2023. Dados consolidados até NOV 2022.

Fonte:SIHSUS/Atualização pelo Datasus em 15/01/2023. Dados consolidados até NOV 2022.

Fonte:Sistema de Informação de Vigilância da Qualidade da Água para Consumo Humano. Dados coletados em 21/01/2023.

Fonte:Bolsa Família, <https://bfa.saude.gov.br/relatorio>. Relatório gerado em: 22-01-2023 às 22:28:40

Fonte: Cobertura Da Atenção Primária, Site Do E-Gestor Dados NOV 2022.

* Indicador de monitoramento anual e avaliação anual. A coluna a direita referi-se ao n° municípios com pelo menos 12 de Ações no período.

MUNICÍPIO : IBGE : 280680 - SAO DOMINGOS

CNES : 2546361 - POSTO DE SAUDE DA FAMILIA DO POVOADO LAGOA

CPF	CNS	NOME
59100826553	700503127792255	DERNIVAL FIRMINO DOS SANTOS

CBO

514225 - TRABALHADOR DE SERVICOS DE

Total de Profissionais/Vínculos: 1/1

CNES : 2546388 - POSTO DE SAUDE GONCALO MEIRELES DE MENEZES

CPF	CNS	NOME
69416176591	704206739799887	CLAUDENICE BARBOSA DOS SANTOS
93658842504	700509791712158	MARIA DOS SANTOS RODRIGUES

CBO

514225 - TRABALHADOR DE SERVICOS DE

514225 - TRABALHADOR DE SERVICOS DE

Total de Profissionais/Vínculos: 2/2

CNES : 4021010 - POSTO DE SAUDE GUMERCINDO MANOEL DE VASCONCELOS

CPF	CNS	NOME
41222016591	700402478434041	GUILHERMINA BARBOSA DA CRUZ SANTANA
01559647558	700603939701261	RISOLEIDE VASCONCELOS SANTOS
00979401518	704805053715548	VERANILDE PAIXAO MENEZES

CBO

322230 - AUXILIAR DE ENFERMAGEM

422105 - RECEPCIONISTA, EM GERAL

514225 - TRABALHADOR DE SERVICOS DE

Total de Profissionais/Vínculos: 3/3

CNES : 4021029 - POSTO DE SAUDE HONORIO CURVELO DA CONCEICAO

CPF	CNS	NOME
71232141534	709602689338176	JOSEFA VANDA DE GOIS COSTA

CBO

514225 - TRABALHADOR DE SERVICOS DE

Total de Profissionais/Vínculos: 1/1

CNES : 4021037 - UNIDADE DE SAUDE MARIA MADALENA DE JESUS

CPF	CNS	NOME
47302364591	700507916142759	ANTONIA OLIVEIRA DE JESUS SANTANA
04964203565	707001832829237	CAMILA CONCEICAO SANTOS TEMOTE
60985666587	700105972201120	DUCIENE DOS SANTOS
01294050516	706304717675674	EDUANE SA SANTOS
04870098512	705204451408672	JAMILLY SANTOS ARAUJO
07477242533	707409076161877	JOICE ANDRADE DE MENESES
94581150515	706306767734471	JOSEFA CANDIDO FILHO
37447190578	708005880990427	JOSEFA DE JESUS SANTOS
01555798519	704806500575040	JOSELDE ALVES DE MENEZES
86376357504	701801253310977	JUSINETE FRAGA SANTOS
47301902549	700107996130314	LUSINALVA DE JESUS ALVES SANTOS
03555744542	708004845515024	MARIA BATISTA MESQUITA
06455167597	700208932777120	MAYANNE MARTINS DOS SANTOS

CBO

514225 - TRABALHADOR DE SERVICOS DE

225142 - MEDICO DA ESTRATEGIA DE SAUDE DA

422105 - RECEPCIONISTA, EM GERAL

322245 - TECNICO DE ENFERMAGEM DA

223565 - ENFERMEIRO DA ESTRATEGIA DE

515105 - AGENTE COMUNITARIO DE SAUDE

515105 - AGENTE COMUNITARIO DE SAUDE

514225 - TRABALHADOR DE SERVICOS DE

515105 - AGENTE COMUNITARIO DE SAUDE

422105 - RECEPCIONISTA, EM GERAL

514225 - TRABALHADOR DE SERVICOS DE

515105 - AGENTE COMUNITARIO DE SAUDE

515105 - AGENTE COMUNITARIO DE SAUDE

28714395835 708405766267068 ROSECLEIDE DOS SANTOS

515105 - AGENTE COMUNITARIO DE SAUDE

Total de Profissionais/Vínculos: 14/14**CNES : 4021045 - POSTO DE SAUDE JOSE ARAUJO SANTANA**

CPF	CNS	NOME
72260653553	708101857330810	MARIA NUNES DA FONSECA MENESES

CBO

514225 - TRABALHADOR DE SERVICOS DE

Total de Profissionais/Vínculos: 1/1**CNES : 4021053 - CENTRO DE ENDEMIAS**

CPF	CNS	NOME
02476295531	700503934537650	ALEX SANTOS SILVA
05345287597	709605650606377	ANNA PAULA BATISTA DOS SANTOS
00558326528	706505391498693	CARLOS CLEBER OLIVEIRA SILVA
00938233556	708206613762049	CLAUDETE SANTOS LIMA CURVELO
07613367533	706905143860038	DANIEL DOS ANJOS NASCIMENTO
08428887560	705403462558090	DANIEL SANTOS DE JESUS
07348367593	702803150048269	ELIANE DOS SANTOS
08168506588	705003899102458	ELIAS INACIO ALVES DE JESUS
10393429571	705403462729499	FELIPE FONTES SANTANA
87717972549	708603528891488	JOSEFINA NASCIMENTO DOS SANTOS
07045758502	709001814224716	LAIS DE JESUS SANTOS
08588717506	702409536542622	LARISSA DOS SANTOS NASCIMENTO
03979917541	700908977597494	LETICIA VIEIRA NASCIMENTNO
65289838520	700500565277855	MARIA RITA DA SILVA
45660131549	705006429306556	SANTIAGO NASCIMENTO APOSTOLO
07475102530	708402219411164	SARA SOUZA SANTOS
03783702518	700007117180808	VERONICA MENEZES ALMEIDA

CBO

515140 - AGENTE DE COMBATE AS ENDEMIAS

515140 - AGENTE DE COMBATE AS ENDEMIAS

517420 - VIGIA

131210 - GERENTE DE SERVICOS DE SAUDE

515140 - AGENTE DE COMBATE AS ENDEMIAS

515140 - AGENTE DE COMBATE AS ENDEMIAS

515140 - AGENTE DE COMBATE AS ENDEMIAS

515140 - AGENTE DE COMBATE AS ENDEMIAS

515140 - AGENTE DE COMBATE AS ENDEMIAS

514225 - TRABALHADOR DE SERVICOS DE

515140 - AGENTE DE COMBATE AS ENDEMIAS

515140 - AGENTE DE COMBATE AS ENDEMIAS

515140 - AGENTE DE COMBATE AS ENDEMIAS

514225 - TRABALHADOR DE SERVICOS DE

517420 - VIGIA

515140 - AGENTE DE COMBATE AS ENDEMIAS

515140 - AGENTE DE COMBATE AS ENDEMIAS

Total de Profissionais/Vínculos: 17/17**CNES : 6318908 - POSTO DE SAUDE DO POVOADO CAMPANHA**

CPF	CNS	NOME
88004953549	706102559488860	LUCIMEIRE ALIPIA DE OLIVEIRA

CBO

514225 - TRABALHADOR DE SERVICOS DE

Total de Profissionais/Vínculos: 1/1**CNES : 6318940 - SECRETARIA MUN DE SAUDE DE SAO DOMINGOS**

CPF	CNS	NOME
45084211568	702505757835040	ADEMILSON JOSE DOS SANTOS
02297470517	708909739343017	ANDRESSA ALVES DE OLIVEIRA
07085286512	700603487446463	BEATRIZ SANTOS SOUSA
04004759528	705205457136470	CLEVERTON SANTOS SILVA
10070628513	708706130781095	DAMIAO SANTOS FRAGA

CBO

782305 - MOTORISTA DE CARRO DE PASSEIO

252105 - ADMINISTRADOR

411010 - ASSISTENTE ADMINISTRATIVO

252105 - ADMINISTRADOR

515120 - VISITADOR SANITARIO

Competência: 02/2023

04138933590	704001892500369	FABIANO DE JESUS RODRIGUES	515120 - VISITADOR SANITARIO
65267664553	705200428648774	JOSE DOS ANJOS BARBOSA	782305 - MOTORISTA DE CARRO DE PASSEIO
55649190500	706907196794538	JOSE JEFERSON MAGALHAES SILVA	131210 - GERENTE DE SERVICOS DE SAUDE
03635762580	700107911813411	LAISA CARDOSO TEMOTEO SANTOS	131210 - GERENTE DE SERVICOS DE SAUDE
67605168500	705106839824440	MARIA ALVES DOS SANTOS	514225 - TRABALHADOR DE SERVICOS DE
86438000582	708008813053320	MARIA AUGUSTA DE OLIVEIRA TELES	252305 - SECRETARIA(O) EXECUTIVA(O)
93384270568	700503941875051	MARIA BISPO DOS SANTOS SILVA	252105 - ADMINISTRADOR
05426947511	704507683109420	MARQUISA FATIMA DOS SANTOS SOUZA	252305 - SECRETARIA(O) EXECUTIVA(O)
07618086559	703207658148994	MATEUS DE JESUS SANTOS	412110 - DIGITADOR
07853431562	704005331548269	MAYARA ARAUJO DE JESUS	412110 - DIGITADOR
07732967518	702302147937914	MICHEL CORREIA DE OLIVEIRA	782305 - MOTORISTA DE CARRO DE PASSEIO
04910769595	704105157117678	MILKA THAIS FERREIRA SOUZA VASCONCELOS	131210 - GERENTE DE SERVICOS DE SAUDE
04136123507	704807070926448	RENATO NASCIMENTO FRAGA	515120 - VISITADOR SANITARIO

Total de Profissionais/Vínculos: 18/18

CNES : 7503180 - CLINICA DE SAUDE DA FAMILIA GOVERNADOR MARCELO DEDA CHAGAS

CPF	CNS	NOME	CBO
01277077517	703102848936760	ADELVANIA PAIXAO MACEDO DE JESUS	223565 - ENFERMEIRO DA ESTRATEGIA DE
01149207531	704709767611232	ANDREA DE JESUS SANTOS	515105 - AGENTE COMUNITARIO DE SAUDE
72322888591	700205463232124	ANTONIO DE JESUS	515105 - AGENTE COMUNITARIO DE SAUDE
00020359527	705009465545355	APARECIDA BALBINA DOS SANTOS	515105 - AGENTE COMUNITARIO DE SAUDE
72320885587	700005430369009	AURELIDES FERREIRA DOS SANTOS MENESES	322230 - AUXILIAR DE ENFERMAGEM
06803511596	708902784533419	CAMILA ANDRADE SANTOS	515105 - AGENTE COMUNITARIO DE SAUDE
72326956591	702805168169868	CLAUDIA MUNIZ ALMEIDA	514225 - TRABALHADOR DE SERVICOS DE
07894826570	704608690229320	DAIANE SANTOS NASCIMENTO SILVA	521130 - ATENDENTE DE FARMACIA BALCONISTA
03953699598	704803002587648	DAMIRES ANDRADE DE JESUS	322430 - AUXILIAR EM SAUDE BUCAL DA
06008006526	700000585400509	DANILO OLIVEIRA NASCIMENTO	223605 - FISIOTERAPEUTA GERAL
06162726509	700500726457957	DEIVID ANDERSON SANTOS	411010 - ASSISTENTE ADMINISTRATIVO
69415390549	706806788905327	DELICE DA CONCEICAO BISPO	514225 - TRABALHADOR DE SERVICOS DE
06174316556	700405462967242	EDILMA DE JESUS	515105 - AGENTE COMUNITARIO DE SAUDE
94117659553	708409363357070	ELINEIDE FERREIRA DE JESUS SANTOS	515105 - AGENTE COMUNITARIO DE SAUDE
01388152592	709802038404691	ERICK MENDONCA DO SACRAMENTO	225142 - MEDICO DA ESTRATEGIA DE SAUDE DA
45228582568	700500343265753	EUZELIA RODRIGUES DOS SANTOS	515105 - AGENTE COMUNITARIO DE SAUDE
01738614581	706002327054544	FABIANA DOS SANTOS	515105 - AGENTE COMUNITARIO DE SAUDE
01637443510	706009870781644	GABRIELA SIQUEIRA PAIXAO	223605 - FISIOTERAPEUTA GERAL
58495592568	700608905903761	GICELDA DE JESUS SANTOS	514225 - TRABALHADOR DE SERVICOS DE
00368097560	701301656850230	GIDALVA DOS SANTOS OLIVEIRA	515105 - AGENTE COMUNITARIO DE SAUDE
01310543500	704801579829449	GIDELMA CHAGAS SILVA	515105 - AGENTE COMUNITARIO DE SAUDE
05952830552	704509329687213	GIOVANNA PIMENTEL OLIVEIRA SILVA	225142 - MEDICO DA ESTRATEGIA DE SAUDE DA
07357382540	704807038082744	GLORIA MARIA ALMEIDA DOS ANJOS	223405 - FARMACEUTICO
04877074511	700504121592956	IGOR LIMA DE OLIVEIRA	225142 - MEDICO DA ESTRATEGIA DE SAUDE DA
04373292590	704209762781584	JANINE LIMA DOS SANTOS	225142 - MEDICO DA ESTRATEGIA DE SAUDE DA
27618552568	702307577961920	JOANETE BARBOSA DOS SANTOS	513205 - COZINHEIRO GERAL
72102780520	700004429378309	JOELMA DE JESUS SIQUEIRA	131210 - GERENTE DE SERVICOS DE SAUDE

Competência: 02/2023

66096219500	708603042747985	JOSEFA ALVES DOS SANTOS PASSOS	514225 - TRABALHADOR DE SERVICOS DE
23531061534	70000989532105	JOSEFA BARBOSA SANTIAGO	322230 - AUXILIAR DE ENFERMAGEM
91407974572	700009909069908	JOSEFA DE JESUS ANDRADE	322230 - AUXILIAR DE ENFERMAGEM
87309998553	704306569658993	JOSEFA DOS SANTOS DE JESUS CONCEICAO	514225 - TRABALHADOR DE SERVICOS DE
92139744500	704105777724880	JOSEFA FERREIRA DA SILVA CRUZ	422105 - RECEPCIONISTA, EM GERAL
00027252582	700009492552706	JOSEFA LEIDE MACEDO	515105 - A GENTE COMUNITARIO DE SAUDE
04871668509	705004403101858	JOSEFA LILIANE FERREIRA DE OLIVEIRA	515105 - A GENTE COMUNITARIO DE SAUDE
01005735506	704203228557680	JOSEFINA OLIVEIRA DOS SANTOS SILVA	515105 - A GENTE COMUNITARIO DE SAUDE
90736729534	703008896174979	JOSIENE DO ESPIRITO SANTO BATISTA	515105 - A GENTE COMUNITARIO DE SAUDE
00250259532	705007616303655	JOSIMAYRA SILVA DE JESUS	515105 - A GENTE COMUNITARIO DE SAUDE
05295418588	700108961304813	JUCIARIA SANTOS NASCIMENTO	322430 - AUXILIAR EM SAUDE BUCAL DA
06152545510	708502322369271	JULIANA SOUZA DE JESUS	322205 - TECNICO DE ENFERMAGEM
06646116563	702503347528936	KEILA BATISTA DOS SANTOS	322245 - TECNICO DE ENFERMAGEM DA
85579335504	708106189544540	LINDINALVA DO NASCIMENTO	515105 - A GENTE COMUNITARIO DE SAUDE
65276507520	704109193100473	LUCIANA MENDONCA DE JESUS	223565 - ENFERMEIRO DA ESTRATEGIA DE
05423169518	700407972132748	LUIZ CARLOS SANTOS JUNIOR	223293 - CIRURGIAO DENTISTA DA ESTRATEGIA
01616139501	705003211237254	MANOEL BISPO DE JESUS	517420 - VIGIA
03826021533	702304185835912	MARIA APARECIDA DOS SANTOS NASCIMENTO	322245 - TECNICO DE ENFERMAGEM DA
87389045515	704303528510697	MARIA DA CONCEICAO CRUZ FONTES	514225 - TRABALHADOR DE SERVICOS DE
58985190504	700007068258004	MARIA VIRGINIA DE SOUZA	422105 - RECEPCIONISTA, EM GERAL
07882995576	702302187495718	MICKAEL DOS SANTOS PAIXAO	223565 - ENFERMEIRO DA ESTRATEGIA DE
01754586503	704802082234541	MYLENA MACEDO SANTOS	223605 - FISIOTERAPEUTA GERAL
07898066570	705000229539853	NAIZA MACEDO SANTOS	422105 - RECEPCIONISTA, EM GERAL
03840798574	701807268867978	NELMA MATIAS SANTANA NETO	515105 - A GENTE COMUNITARIO DE SAUDE
02943384542	702608757632745	PALOMA OLIVEIRA DE JESUS	515105 - A GENTE COMUNITARIO DE SAUDE
04136118503	709807042649592	PRISCILA ANDRADE PAZ	322205 - TECNICO DE ENFERMAGEM
94621667734	703405247209619	REGINA MECENAS DOS SANTOS PAIXAO	322230 - AUXILIAR DE ENFERMAGEM
83971661572	703402773257400	RONALDO DOS SANTOS	515105 - A GENTE COMUNITARIO DE SAUDE
92154115500	700001148946300	ROSANGELA ALVES DOS SANTOS SILVA	322230 - AUXILIAR DE ENFERMAGEM
08294921513	700403961126640	RUTH SOUZA SANTOS	322245 - TECNICO DE ENFERMAGEM DA
66076439572	700701929938177	SILVANIA GONSAGA DOS SANTOS	322230 - AUXILIAR DE ENFERMAGEM
71972188534	708807791916110	SOLANGE DE MACEDO SANTOS	515105 - A GENTE COMUNITARIO DE SAUDE
03992909581	700800423507289	SUIANE DA SILVA MENEZES	322245 - TECNICO DE ENFERMAGEM DA
98942310559	704005806690862	TANIA SILVA SANTOS	515105 - A GENTE COMUNITARIO DE SAUDE
94693579068	708600595769386	TATIANE ELY BATISTA RABELO	223293 - CIRURGIAO DENTISTA DA ESTRATEGIA
06179143544	704000888768866	TAUANA DE JESUS SANTOS	223605 - FISIOTERAPEUTA GERAL
06648236531	704003373630263	THIAGO DE JESUS SANTOS	223505 - ENFERMEIRO
06648236531	704003373630263	THIAGO DE JESUS SANTOS	223565 - ENFERMEIRO DA ESTRATEGIA DE
00034204504	705809424171739	VALDECI DOS SANTOS RIBEIRO	515105 - A GENTE COMUNITARIO DE SAUDE
00401674533	708700107421996	VERONICA DE ARAUJO ANDRADE	131210 - GERENTE DE SERVICOS DE SAUDE
03179379529	706008330197143	VILMA DE JESUS FREIRE	515105 - A GENTE COMUNITARIO DE SAUDE

Total de Profissionais/Vínculos: 67/68

CNES : 7562179 - CENTRO DE ATENCAO PSICOSSOCIAL I ENEAS DOS SANTOS

<u>CPF</u>	<u>CNS</u>	<u>NOME</u>	<u>CBO</u>
05872012586	700406916522942	ANA CLAUDIA NASCIMENTO SANTOS	223810 - FONOAUDIOLOGO GERAL
02601774746	700001069934407	EDNA MARIA RIBEIRO	251510 - PSICOLOGO CLINICO
25463963827	704706720979931	GIVALDO DE OLIVEIRA FILHO	514225 - TRABALHADOR DE SERVICOS DE
42149614553	702402584658620	JOSEFINA BASTO DE ARAUJO JESUS	411010 - ASSISTENTE ADMINISTRATIVO
06636727594	700602912831864	KARINE SILVEIRA SANTANA	224140 - PROFISSIONAL DE EDUCACAO FISICA
07906631552	700001468284201	KAROLYNE VIANA SANTOS	251510 - PSICOLOGO CLINICO
60125152515	709007842341816	LACIRA DOS SANTOS	514225 - TRABALHADOR DE SERVICOS DE
07573569580	704107164614578	LUAN DA SILVA COSTA	322205 - TECNICO DE ENFERMAGEM
04336093547	708003865057020	MARIA ADRIELE SANTOS	322205 - TECNICO DE ENFERMAGEM
88525163520	700001979612808	MARIA APARECIDA BATISTA DOS SANTOS ANJOS	514225 - TRABALHADOR DE SERVICOS DE
05422365593	700807923156988	NATALY DE OLIVEIRA FAGUNDES DA COSTA	131210 - GERENTE DE SERVICOS DE SAUDE
01133335527	704803506249649	PALOMA MICHELLE SANTANA DE JESUS	251605 - ASSISTENTE SOCIAL
01406845574	701206064196913	PAMELA SANTOS SILVA	223710 - NUTRICIONISTA
02662160560	704301521953990	ROGERIO ANDRADE DOS SANTOS	223905 - TERAPEUTA OCUPACIONAL
05814571535	700509916884153	TAINA MENEZES DE OLIVEIRA	223505 - ENFERMEIRO
03691270565	700002326656606	VICTOR HUGO MELO ARAUJO	225133 - MEDICO PSIQUIATRA

Total de Profissionais/Vínculos: 16/16

Total Geral de Profissionais/Vínculos: 141/142